

# VARIANTEPROJEKT 1 / PROGETTO VARIANTE 1

AUTONOME PROVINZ BOZEN - GEMEINDE BRUNECK  
PROVINCIA AUTONOMA DI BOLZANO - COMUNE DI BRUNICO

22090

## ERNEUERUNG DER AUFSTIEGSANLAGEN "KRONPLATZ 1+2" MIT NEUER PISTENANBINDUNG AM KRONPLATZ IN DER GEMEINDE BRUNECK VARIANTE 1

## RINNOVO DEGLI IMPIANTI DI RISALITA "PLAN DE CORONES 1+2" CON NUOVO COLLEGAMENTO ALLE PISTE SUL PLAN DE CORONES NEL COMUNE DI BRUNICO VARIANTE 1

INHALT / CONTENUTO

### ENDSTAND

#### KABINENBAHN "KRONPLATZ 1+2"

- Lageplan 1:2.500
- Längsschnitt 1:1.000
- Talstation: Lageplan 1:250, Grundrisse, Schnitte und Ansichten 1:100
- Mittelstation: Lageplan 1:250, Grundrisse, Schnitte und Ansichten 1:100
- Bergstation: Lageplan 1:250, Grundrisse, Schnitte und Ansichten 1:100

März 2026	TP	MP
Datum data	bearb. elab.	gepr. esam.
Anlage		Allegato

# 04

AUFTRAGGEBER / COMMITTENTE

**KRONPLATZ SEILBAHN GMBH**  
Reischach, Seilbahnstraße 10  
39031 Bruneck



Firmato digitalmente da:  
Schifferegger Peter Paul  
Firmato il 2026/03/24 11:17  
Seriale Certificato: 4991540  
Valido dal 22/10/2025 al 22/10/2028  
InfoCamere Qualified Electronic Signature CA

PROJEKTANT / PROGETTISTA

### **iPM Engineering**

Dott. Ing. Markus Pescollderungg  
Dott. Ing. Udo Mall

I-39031 Bruneck, Gilmplatz 2 / Brunico, piazza gilml 2  
Tel.: 0474/050005 - E-Mail: info@ipm.bz - Web: www.ipm.bz

Firmato digitalmente da

**Markus Pescollderungg**

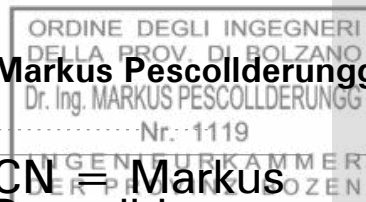

ARBEITSGRUPPE / GRUPPO DI LAVORO

### **Jesacher**

Geologiebüro - Studio di geologia  
I-39031 Bruneck/Brunico, Via Carl-Toldt-Straße 11  
t. 0474/409376 info@jesacher.bz

**jesacher**  
geologiebüro | studio di geologia



### **TRIFOLIUM**

Dr. Kurt Kußstatscher  
I-39050 Jenesiën - Afingerweg 40  
Tel. 3355346470 www.trifolium.net

CN = Markus  
Pescollderungg  
C = IT



PROJEKTANT / PROGETTISTA

**iPM Engineering**  
Dott. Ing. Markus Pescoldenegg / Dott. Ing. Udo Mall  
I-39031 Bruneck, Garpatz 2 / Bruneck, piazza Gem 2 - 047460000 - info@ipm.it - www.ipm.it



04.1.a

Diese Zeichnung darf ohne unsere Genehmigung weder vervielfältigt noch Dritten zugänglich gemacht werden.  
È vietata la riproduzione nonché la trasmissione a terzi di questo documento senza la nostra autorizzazione.

LEGENDE:	LEGENDA:
bestehende Pisten	pista esistente
Wald	bosco
Forstweg	strada forestale
Wanderweg	sentiero
bestehende Autoabgarage	impianto di risalita esistente
neue Kabinenbahnen "Kronplatz 1+2"	nuove cabinovie "Plan de Corones 1+2"
Leitungen "Linse"	condotta "linse"
neue Pistenfläche	area pista nuova
Rückungsfläche	area di deincestamento
neue Forststraße	nuova strada forestale
Loschung Pistenfläche	
neue Forststraße	nuovo strada forestale
Sanierung best. Straßen/Veg	manutenimento strada/vis esistente
Wiederherstellung alte Straßen/Veg	riabilitazione strada/vis vecchia
temporäre Bauelemente	strada di cantiere temporanea
neuer AVS-Straß	nuovo servizio AVS
Kautionsschild	zona urale
Massebewegung / aktive Rückung	frana / scivolamento attivo





KABINENBAHN K1+2  
LÄNGSSCHNITT / SEZIONE LONGITUDINALE  
Maf/Sc: 1:1.000

PROJEKT: ERNEUERUNG DER AUFSTIEGSANLAGEN "KRONPLATZ 1+2" MIT NEUER PISTENANBINDUNG AM KRONPLATZ IN DER GEMEINDE BRUNECK		Max 2020	TP	MP
PROJEKTLEITER: M. Engineering		Aut	Proj	Rev
Dipl.-Ing. Markus Pausoldner / Dipl.-Ing. Udo Mad		04.1.b		
Diese Zeichnung darf ohne unsere Genehmigung weder vervielfältigt noch Dritten zugänglich gemacht werden.				
HB + 801 / 2412 / 1549				

TALSTATION

# PROJEKT - TALSTATION

## LAGEPLAN

Mst. 1:250

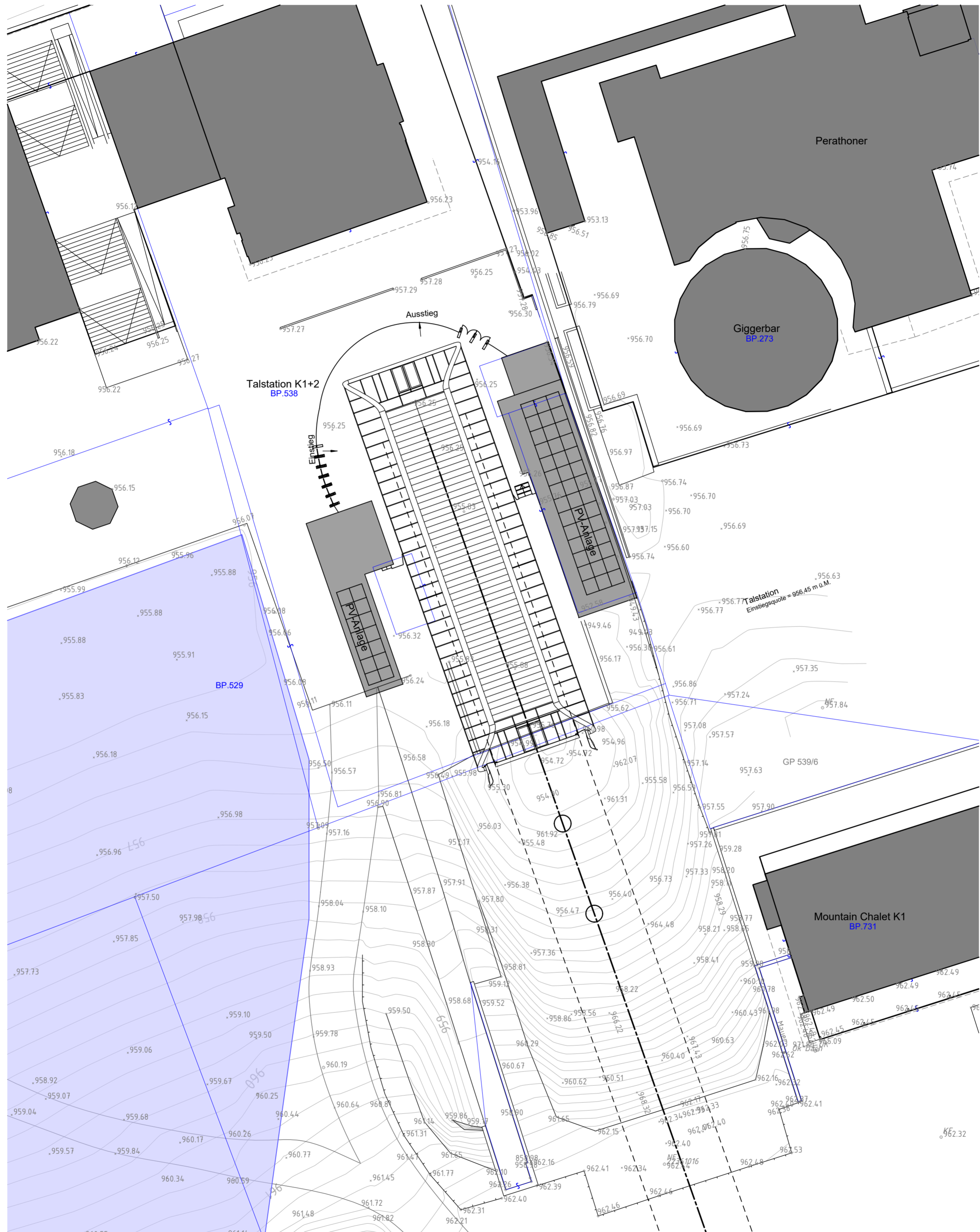

**LEGENDE:**

	BESTEHENDE BAUTEILE
	NEUE BAUTEILE
	ABZUBRECHENDE BAUTEILE

VARIANTEPROJEKT 1 / PROGETTO VARIANTE 1 22090

**ERNEUERUNG DER AUFSTIEGSANLAGEN "KRONPLATZ 1+2"  
MIT NEUER PISTENANBINDUNG AM KRONPLATZ IN DER GEMEINDE BRUNECK**

PROJEKTANT / PROGETTISTA  
**iPM Engineering**  
Dott. Ing. Markus Pescoldrerung / Dott. Ing. Udo Mall  
I-39031 Bruneck, Gilmpatz 2 / Brunico, piazza Gilm 2 - 0474/050005 - info@ipm.bz - www.ipm.bz

März 2026	TP	MP
Datum data	bearb. elab.	gepr. esam.
Plan-Nr.	n° disegno	

**04.1.c**

Diese Zeichnung darf ohne unsere Genehmigung weder vervielfältigt noch Dritten zugänglich gemacht werden.  
È vietata la riproduzione nonché la trasmissione a terzi di questo documento senza la nostra autorizzazione.

H/B = 520 / 420 (0.22m²) Allplan 2025

ERDGESCHOSS  
Mst. 1:100

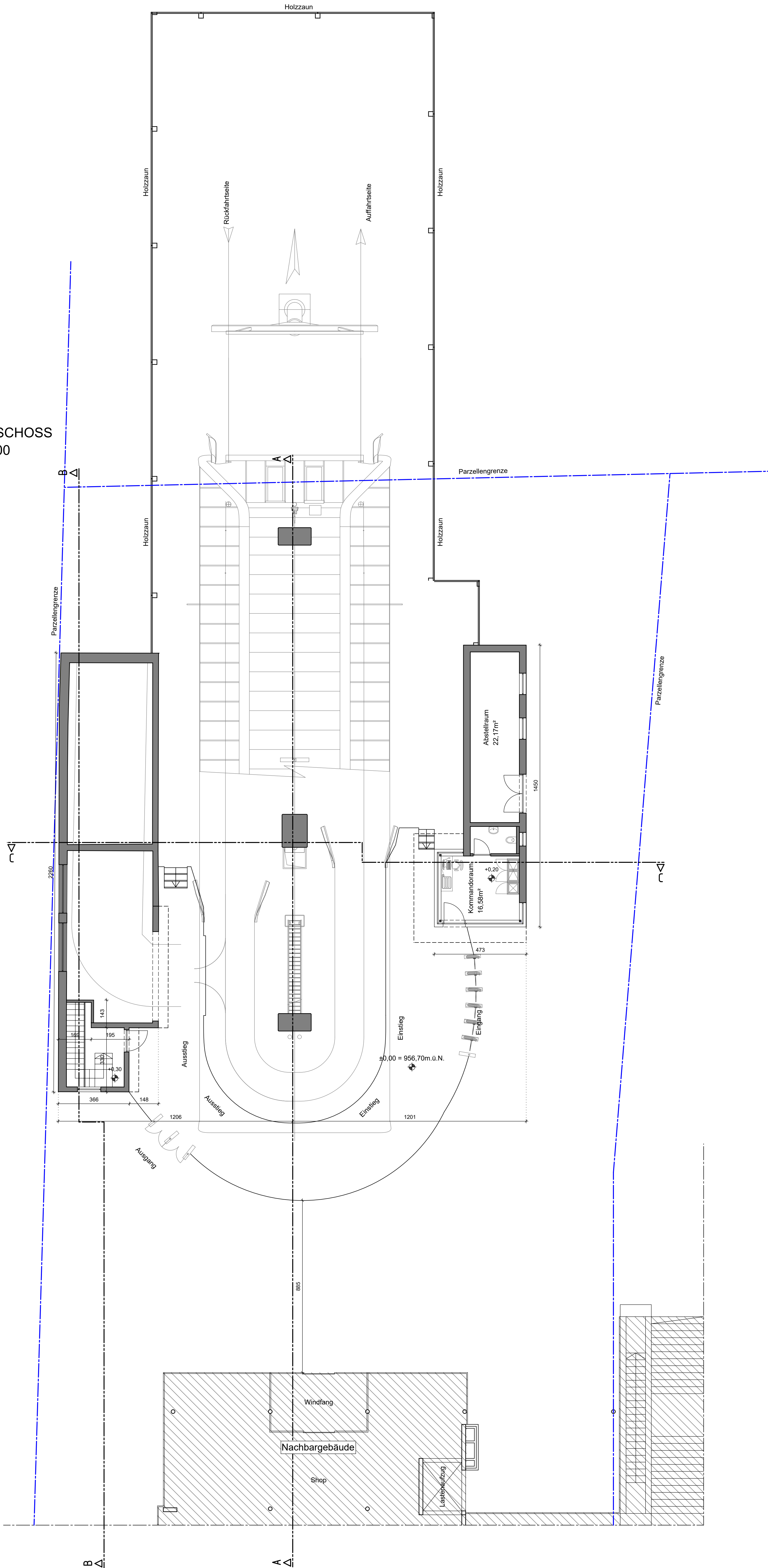

UNTERGESCHOSS  
Mst. 1:100

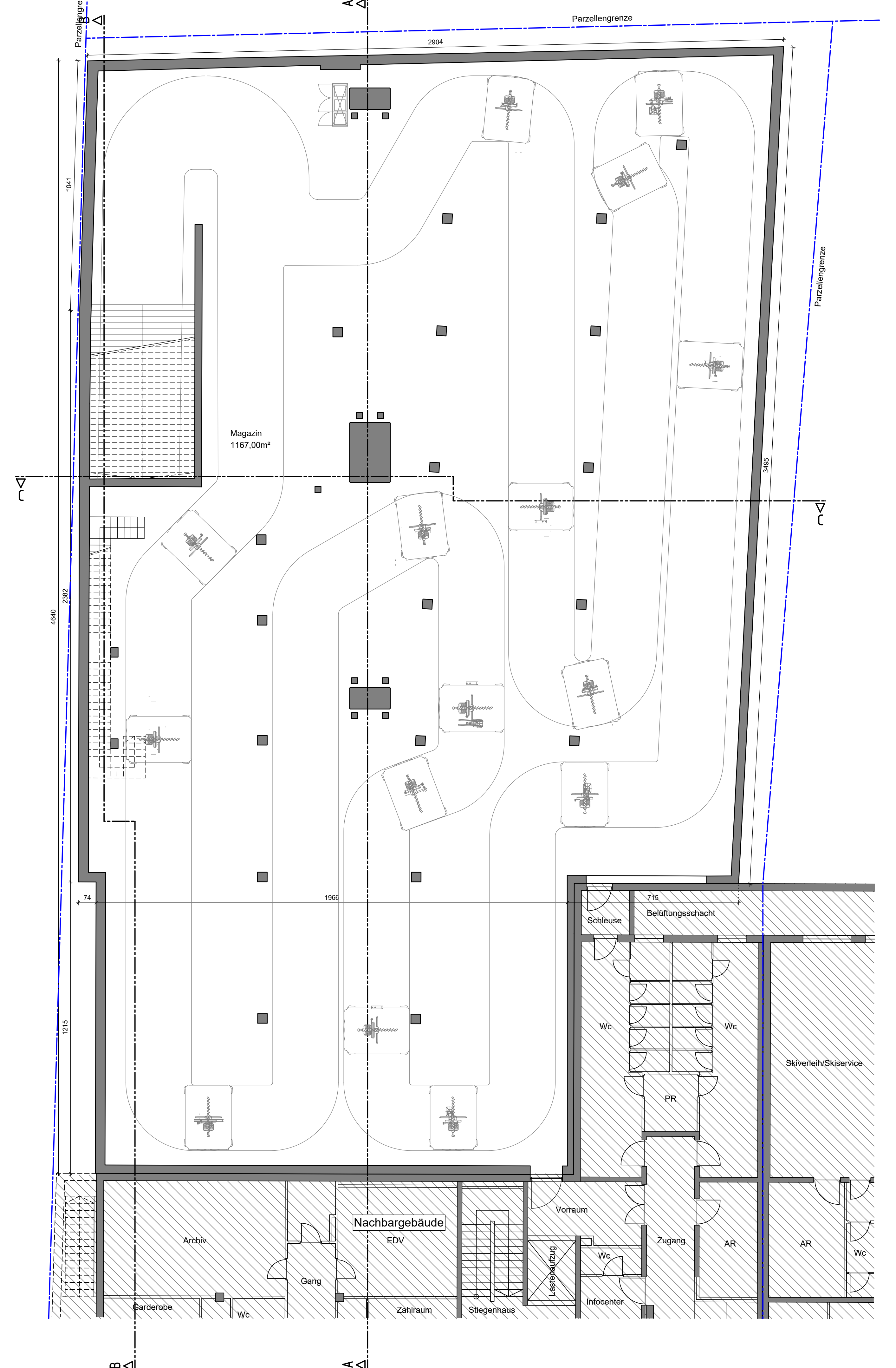

VARIANTEPROJEKT 1 / PROGETTO VARIANTE 1 22090

**ERNEUERUNG DER AUFSTIEGSANLAGEN "KRONPLATZ 1+2" MIT NEUER PISTENANBINDUNG AM KRONPLATZ IN DER GEMEINDE BRUNECK**

PROJEKTANT / PROGETTISTA  
**iPM Engineering**  
 Dott. Ing. Markus Pescoldlerung / Dott. Ing. Udo Mall  
 I-39031 Bruneck, Gilmplatz 2 / Brunico, piazza Gilm 2 - 0474/050005 - info@ipm.bz - www.ipm.bz

Datum	bearb.	gepr.	MP
März 2026	04/01	04/01	04/01

Plan-Nr. n° disegno **04.1.d**

Diese Zeichnung darf ohne unsere Genehmigung weder vervielfältigt noch Dritten zugänglich gemacht werden. È vietata la riproduzione nonché la trasmissione a terzi di questo documento senza la nostra autorizzazione.

H/B = 891 / 840 (0,75m²) Allplan 2025

SCHNITT A-A  
Mst. 1:100

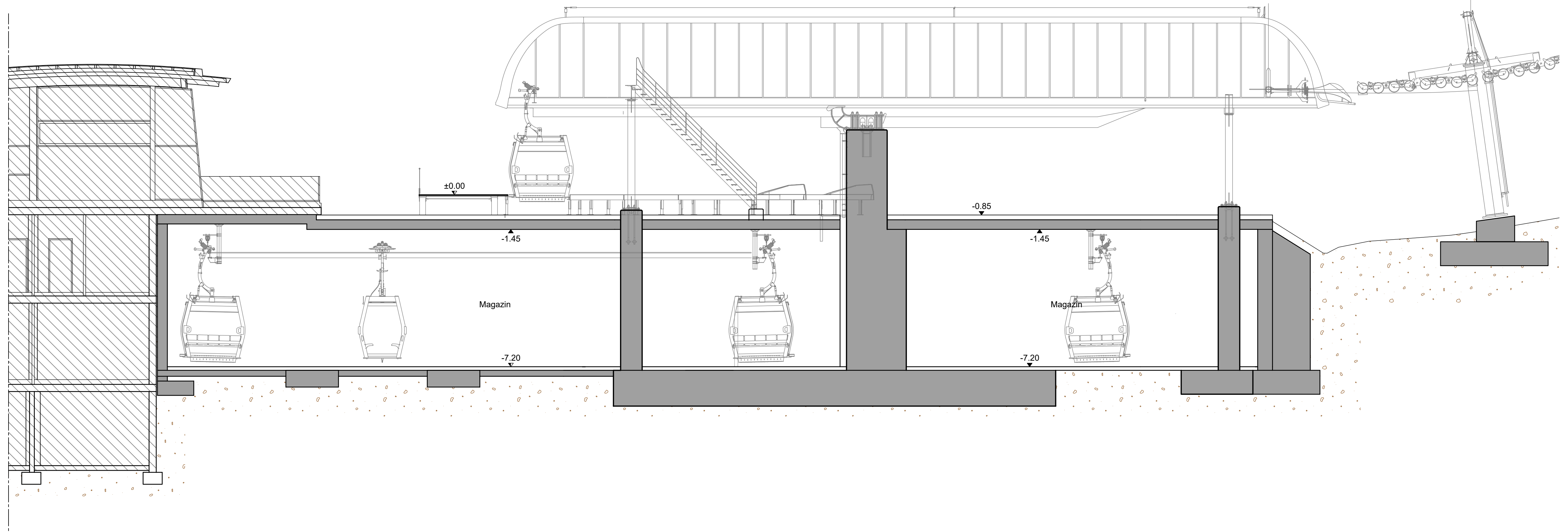

SCHNITT B-B  
Mst. 1:100

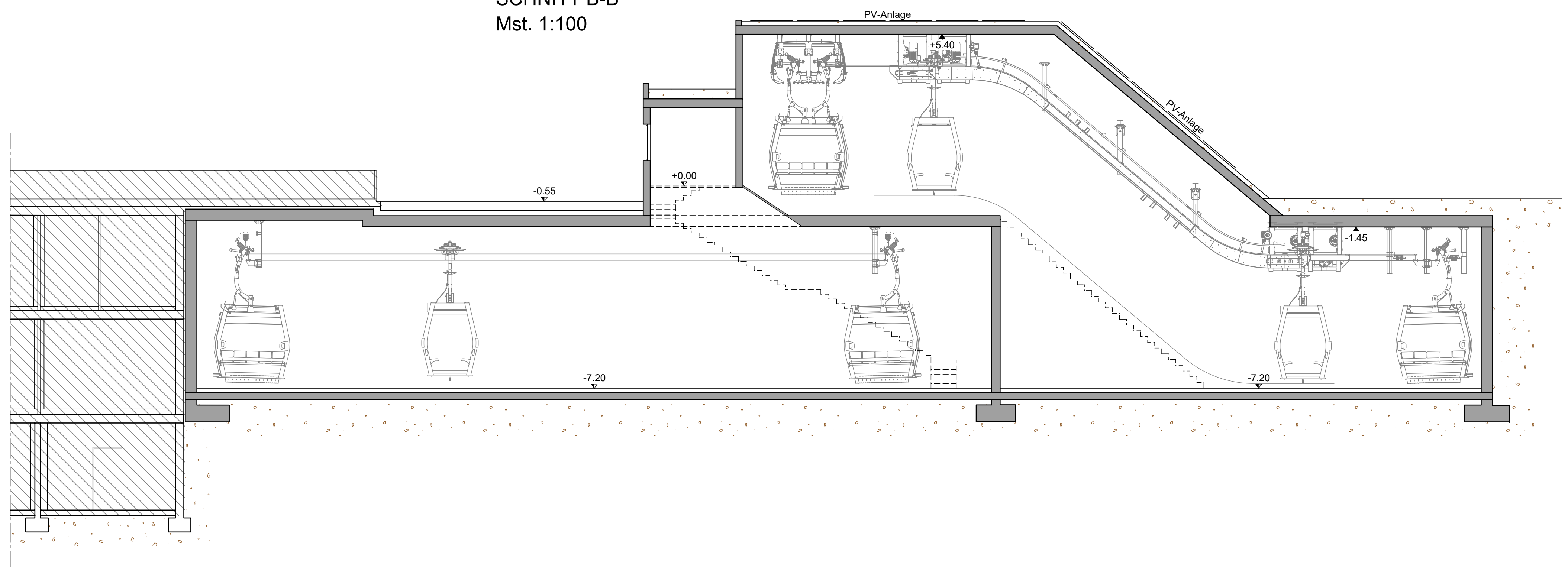

SCHNITT C-C  
Mst. 1:100

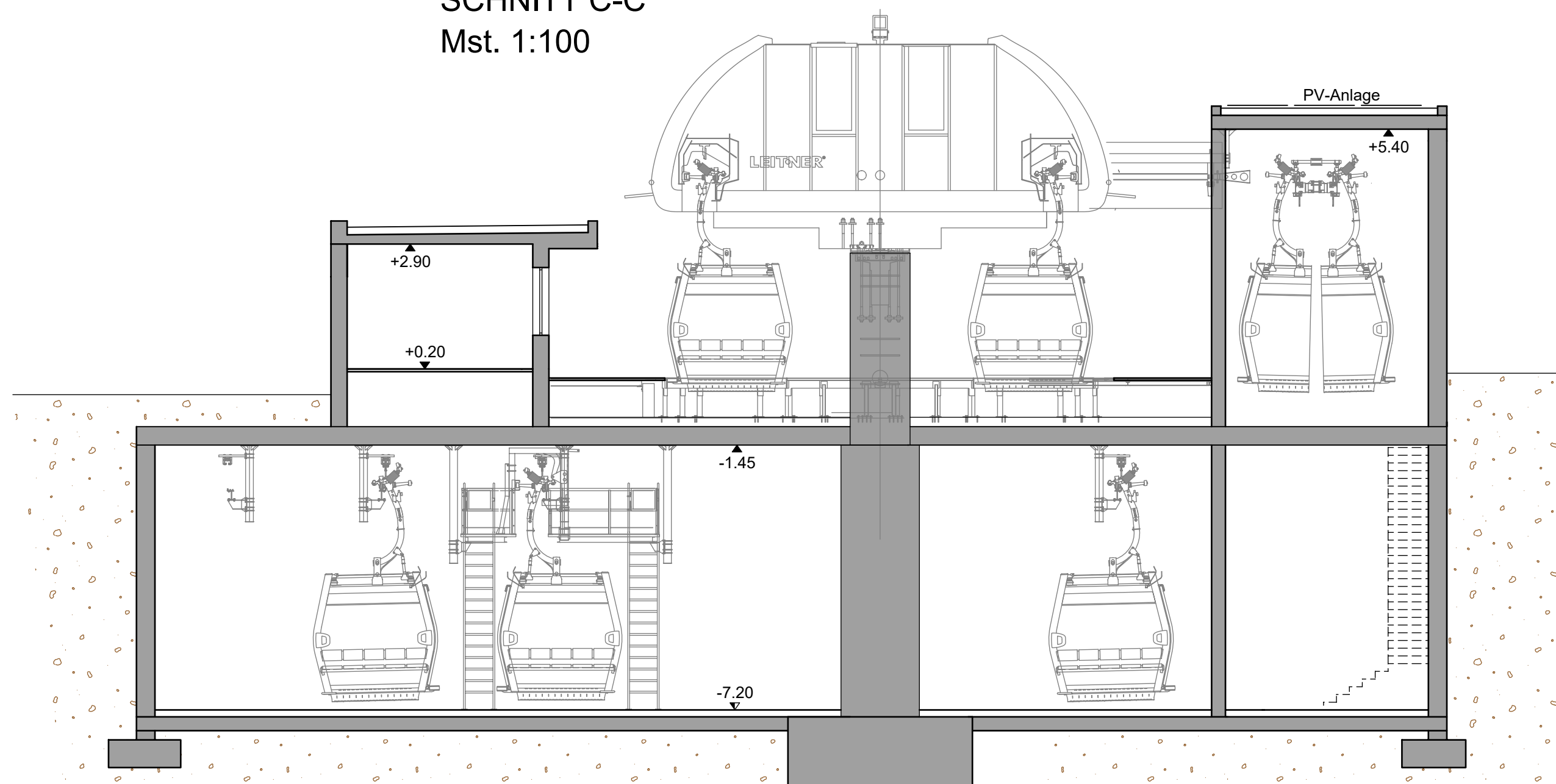

VARIANTEPROJEKT 1 / PROGETTO VARIANTE 1 22090

**ERNEUERUNG DER AUFSTIEGSANLAGEN "KRONPLATZ 1+2"**  
**MIT NEUER PISTENANBINDUNG AM KRONPLATZ IN DER GEMEINDE BRUNECK**

PROJEKTANT / PROGETTISTA  
**iPM Engineering**  
Dott. Ing. Markus Pescolderrugg / Dott. Ing. Udo Mall  
I-39031 Bruneck, Glimplatz 2 / Brunico, piazza Gilm 2 - 0474/050005 - info@ipm.bz - www.ipm.bz

Datum	bearb.	gepr.	MP
März 2026	data	estab.	esari.

Plan-Nr. n° disegno  
**04.1.e**

Diese Zeichnung darf ohne unsere Genehmigung weder vervielfältigt noch Dritten zugänglich gemacht werden.  
È vietata la riproduzione nonché la trasmissione a terzi di questo documento senza la nostra autorizzazione.

H/B = 700 / 700 (0.49m²) Allplan 2025

OSTANSICHT  
Mst. 1:100

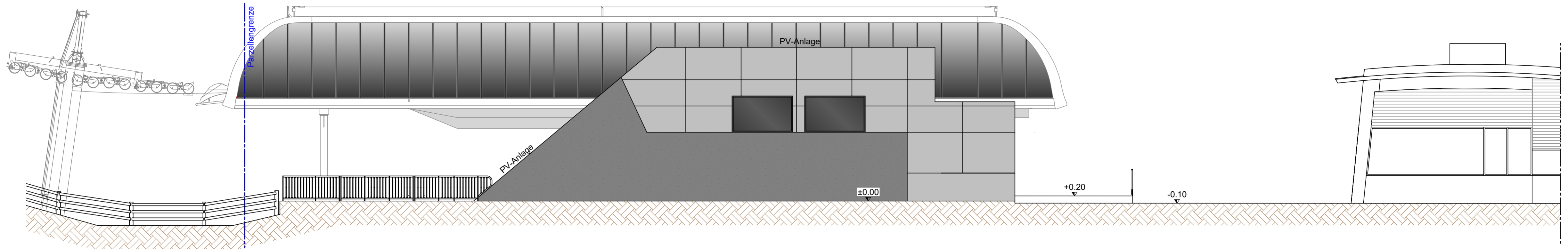

WESTANSICHT  
Mst. 1:100

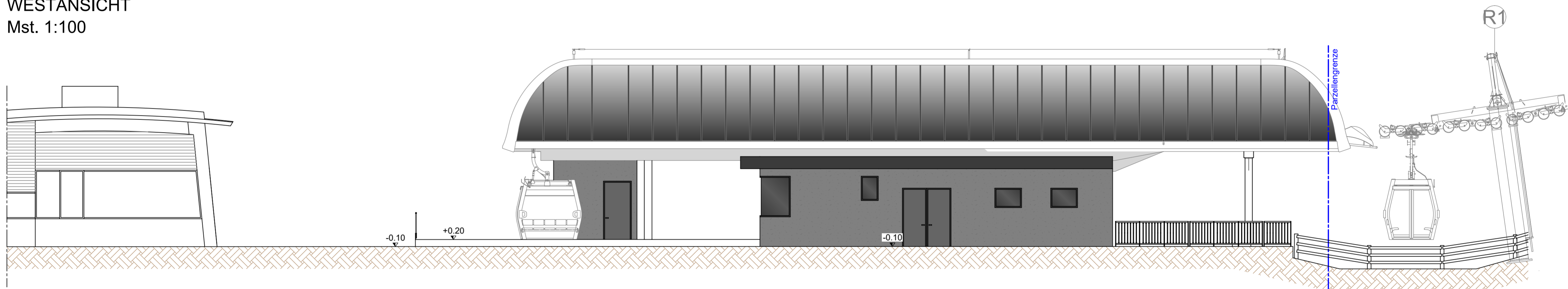

NORDANSICHT  
Mst. 1:100

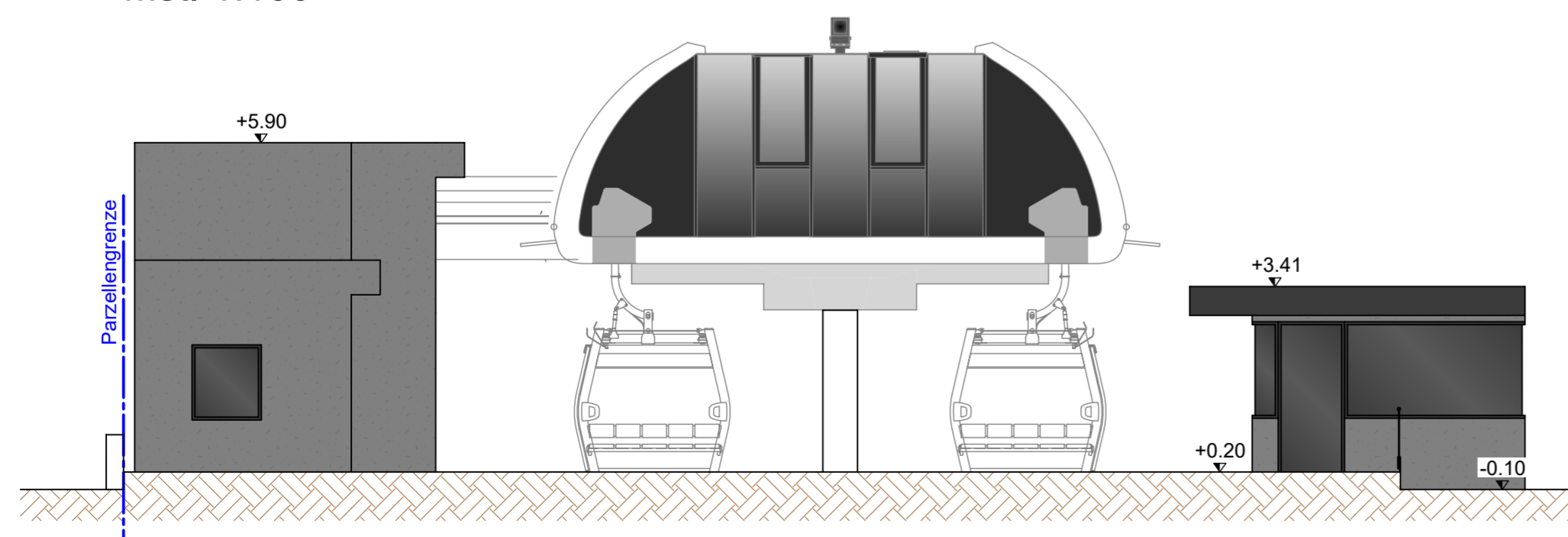

SÜDANSICHT  
Mst. 1:100

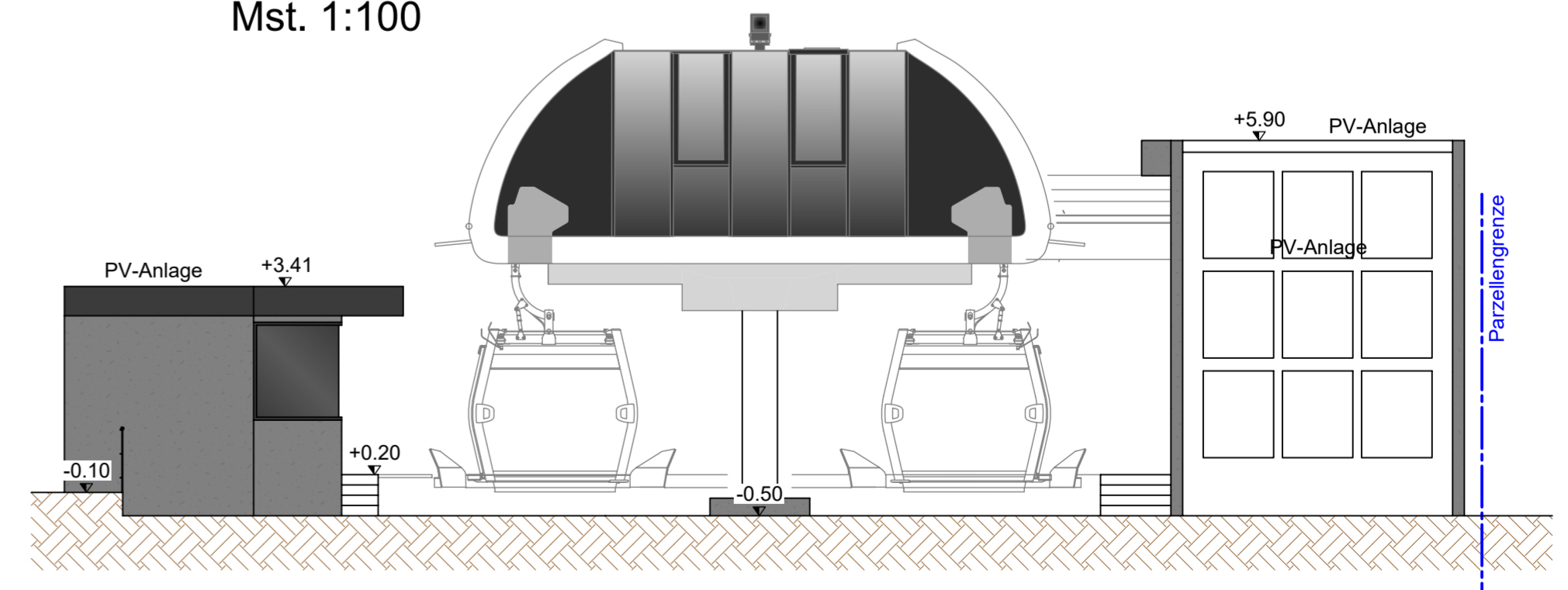

VARIANTEPROJEKT 1 / PROGETTO VARIANTE 1 22090

**ERNEUERUNG DER AUFSTIEGSANLAGEN "KRONPLATZ 1+2"  
MIT NEUER PISTENANBINDUNG AM KRONPLATZ IN DER GEMEINDE BRUNECK**

PROJEKTANT / PROGETTISTA  
**iPM Engineering**  
Dott. Ing. Markus Pescolderungg / Dott. Ing. Udo Mall  
I-39031 Bruneck, Gilmplatz 2 / Brunico, piazza Gilm 2 - 0474/050005 - info@ipm.bz - www.ipm.bz

März 2026	TP	MP
Datum	bearb.	gepr.
data	elab.	esam.
Plan-Nr.	n° disegno	

**04.1.f**

Diese Zeichnung darf ohne unsere Genehmigung weder vervielfältigt noch Dritten zugänglich gemacht werden.  
È vietata la riproduzione nonché la trasmissione a terzi di questo documento senza la nostra autorizzazione.

H/B = 594 / 680 (0.40m²) Allplan 2025

**MITTELSTATION**

4. UNTERGESCHOSS  
Mst. 1:100

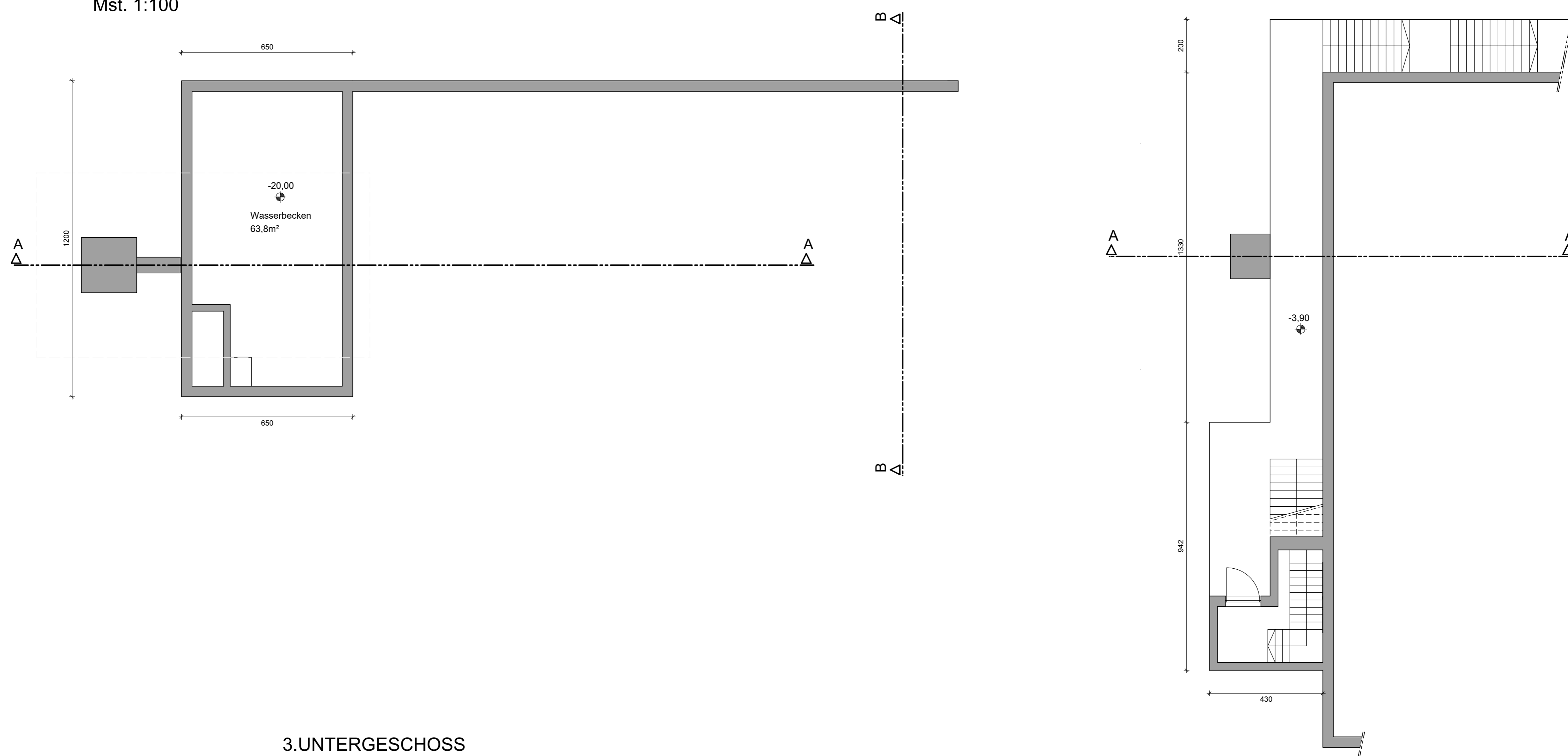

3. UNTERGESCHOSS  
Mst. 1:100

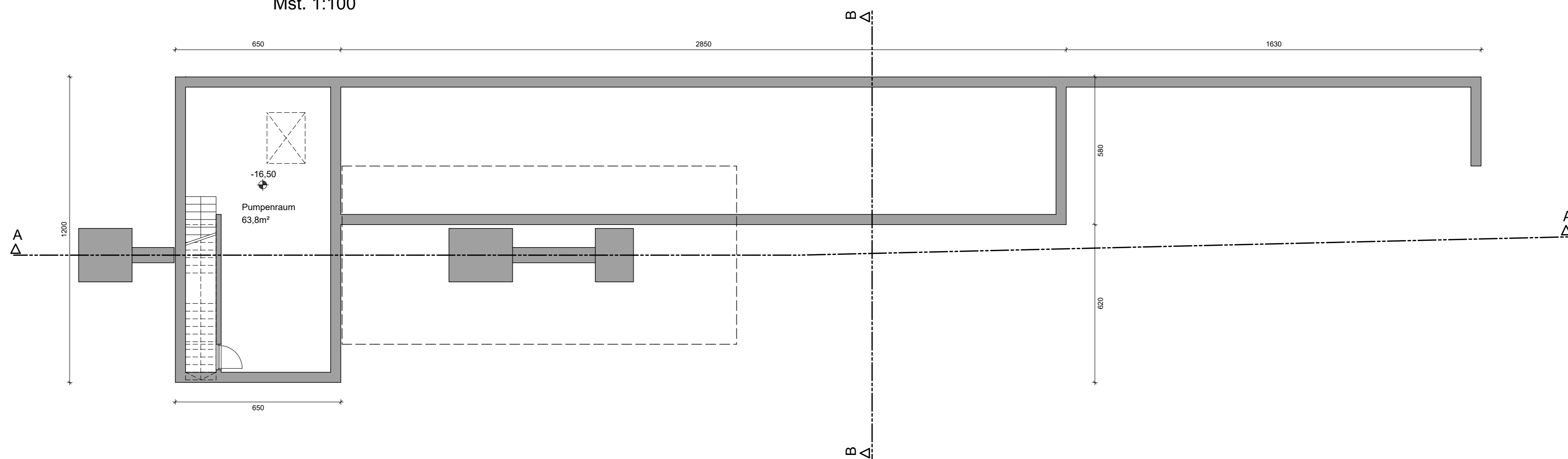

2. UNTERGESCHOSS  
Mst. 1:100

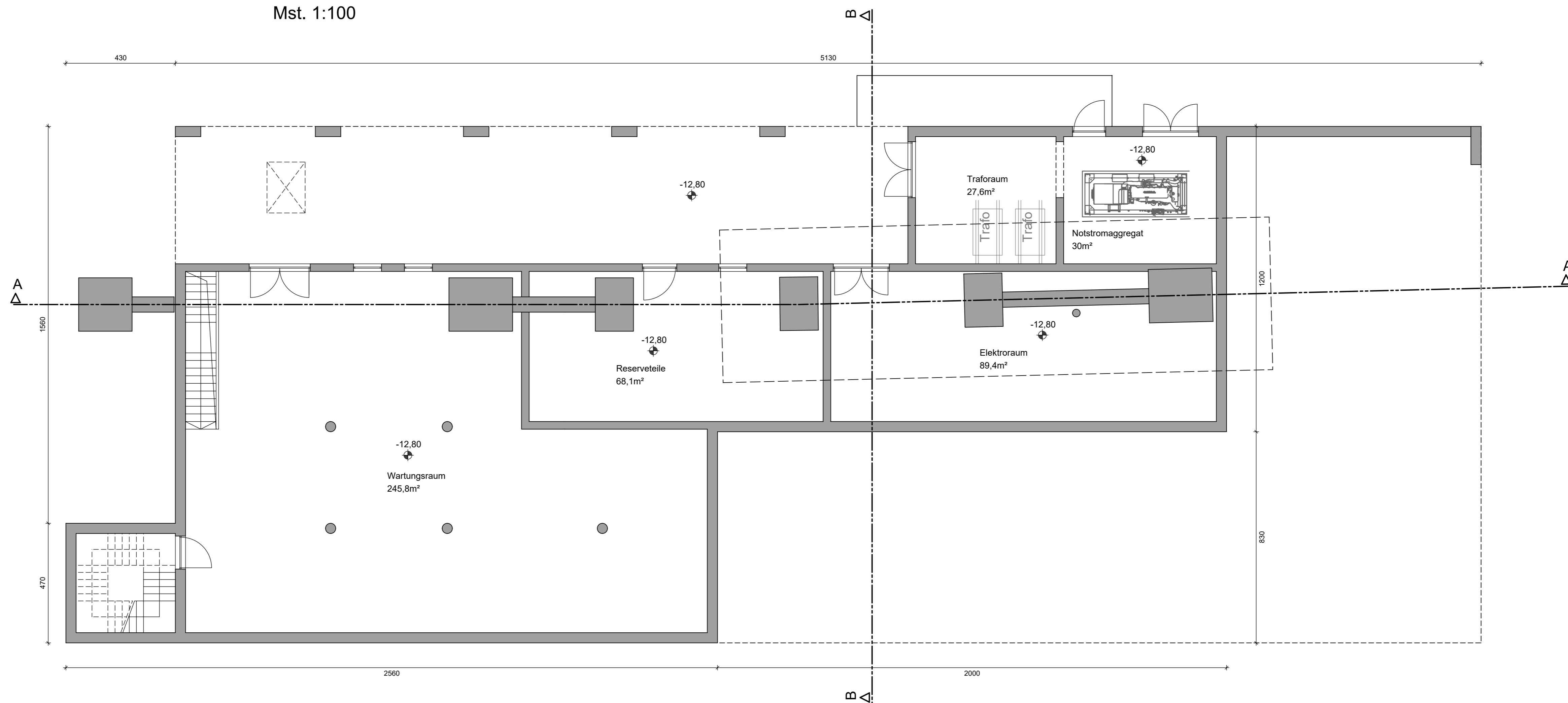

1.UNTERGESCHOSS  
Mst. 1:100

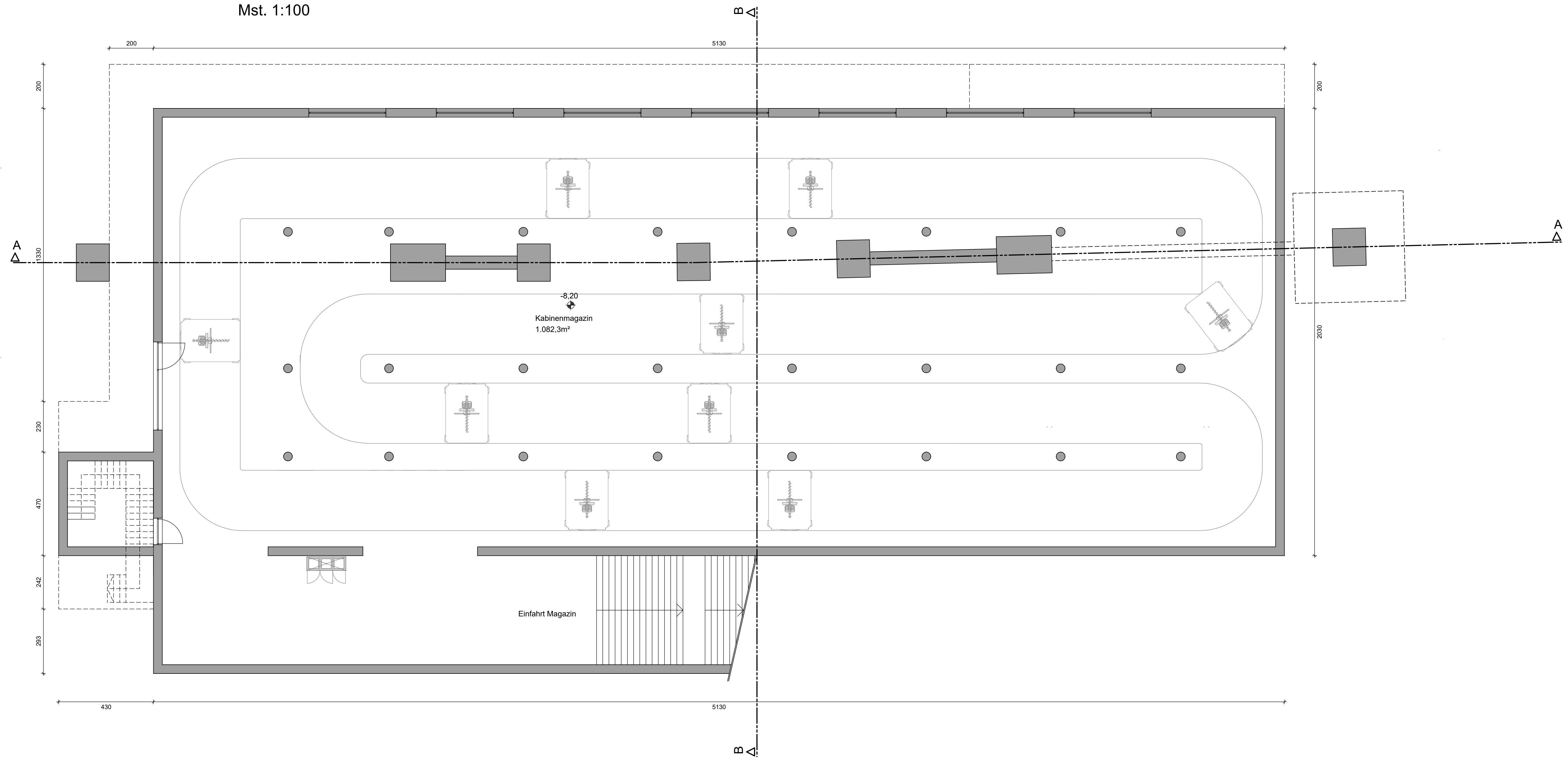

ERDGESCHOSS  
Mst. 1:100

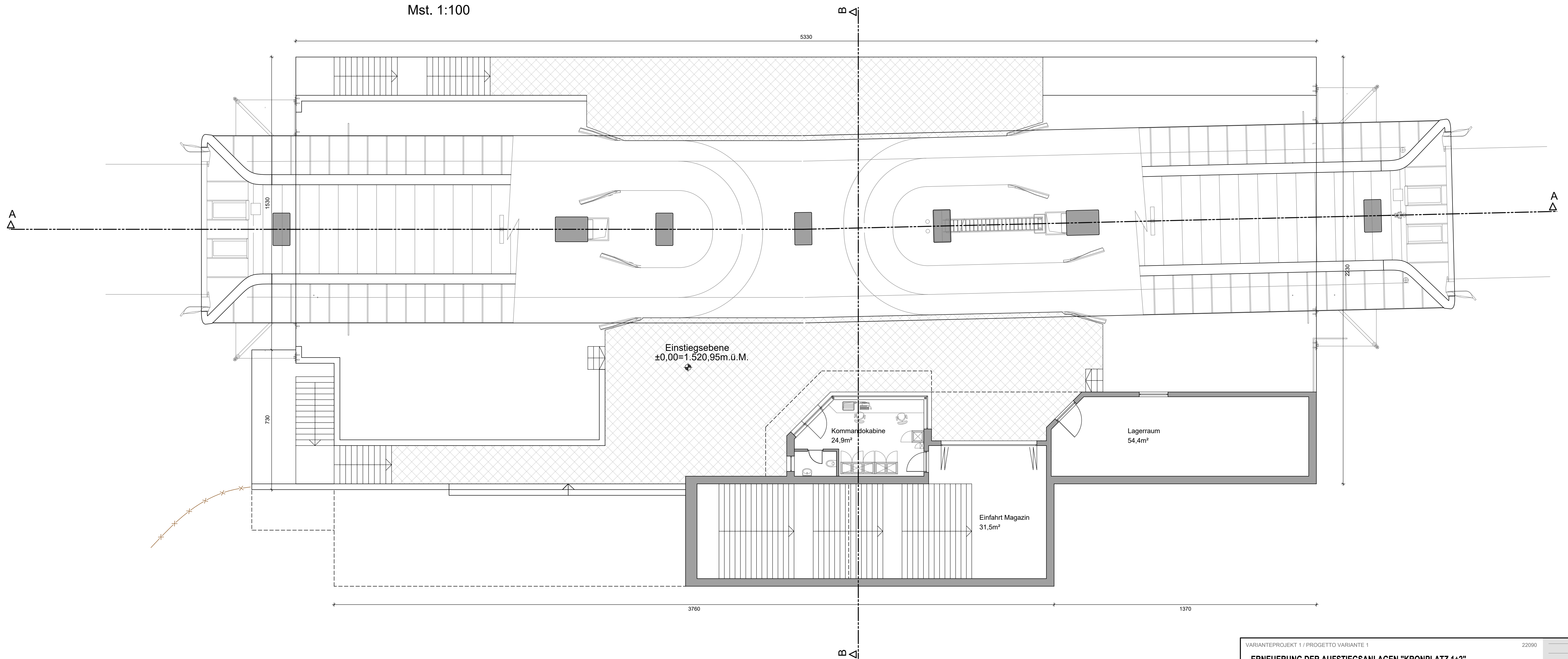

SCHNITT B-B  
Mst. 1:100

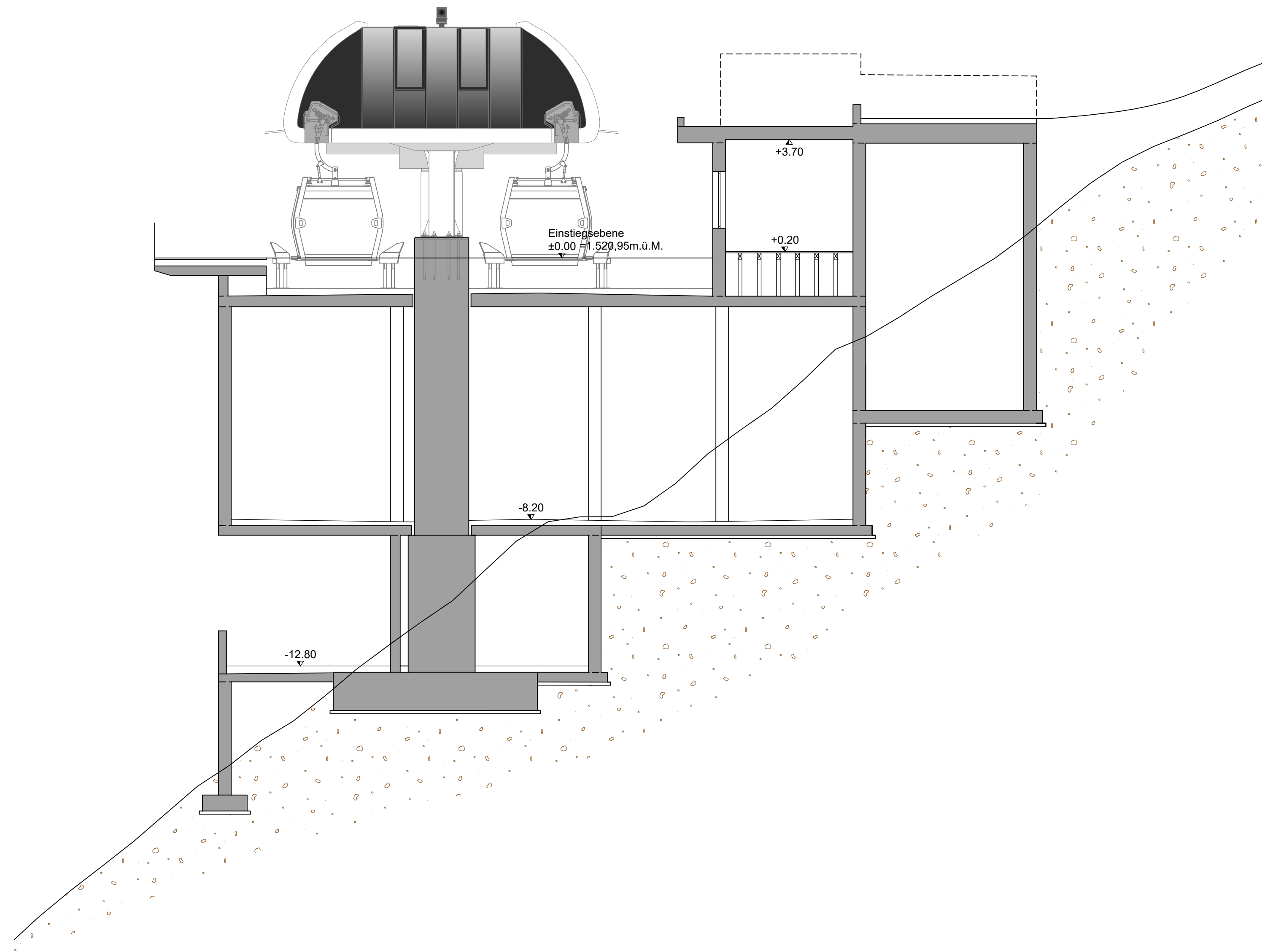

SCHNITT A-A  
Mst. 1:100

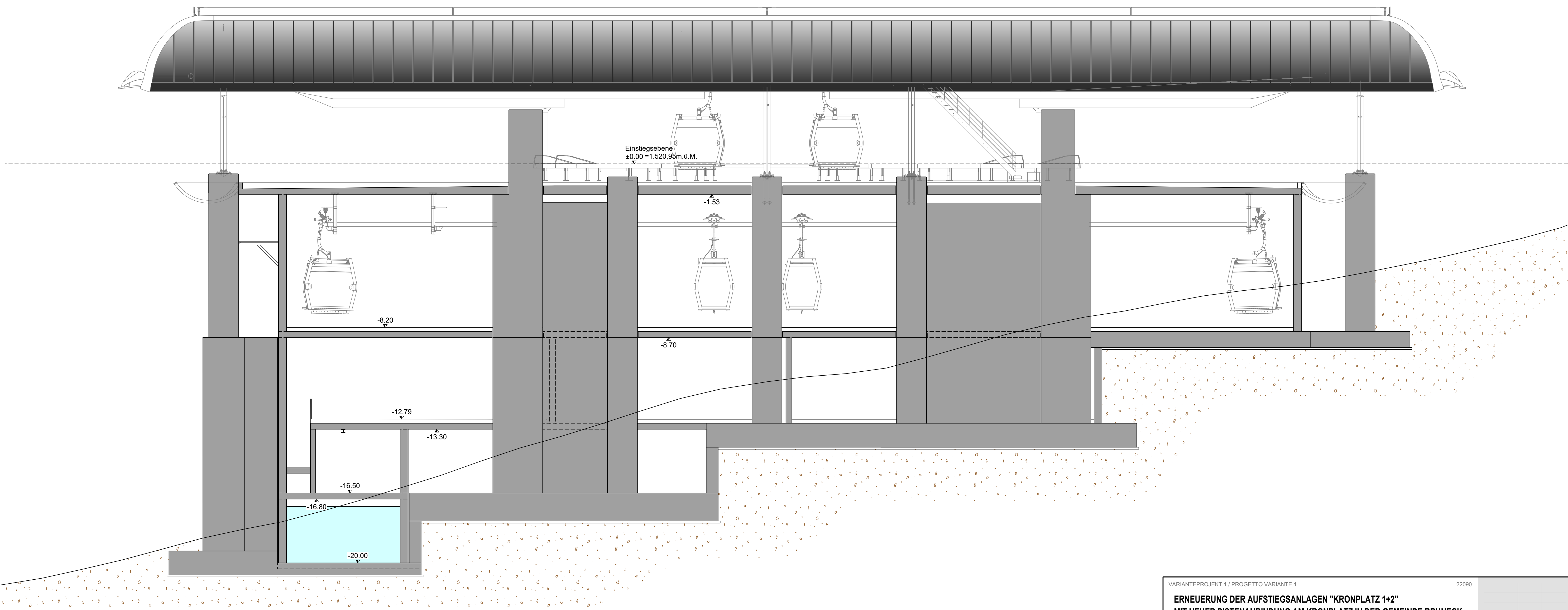

VARIANTENPROJEKT 1 / PROGETTO VARIANTE 1 22090

**ERNEUERUNG DER AUFSTIEGSANLAGEN "KRONPLATZ 1+2"  
MIT NEUER PISTENANBINDUNG AM KRONPLATZ IN DER GEMEINDE BRUNECK**

Datum	TP	MP
März 2026	TP	MP
elab.	elab.	gepr. esam.
Plan-Nr.	n° disegno	

PROJEKTANT / PROGETTISTA  
**iPM Engineering**  
Dott. Ing. Markus Pescoldering / Dott. Ing. Udo Mall  
I-39031 Bruneck, Glimplatz 2 / Brunico, piazza Glim 2 - 0474/050005 - info@ipm.bz - www.ipm.bz

**iPM** **04.1.h**

Diese Zeichnung darf ohne unsere Genehmigung weder vervielfältigt noch Dritten zugänglich gemacht werden.  
È vietata la riproduzione nonché la trasmissione a terzi di questo documento senza la nostra autorizzazione.

H/B = 750 / 840 (0.63m²) Allplan 2025

NORDANSICHT  
Mst. 1:100

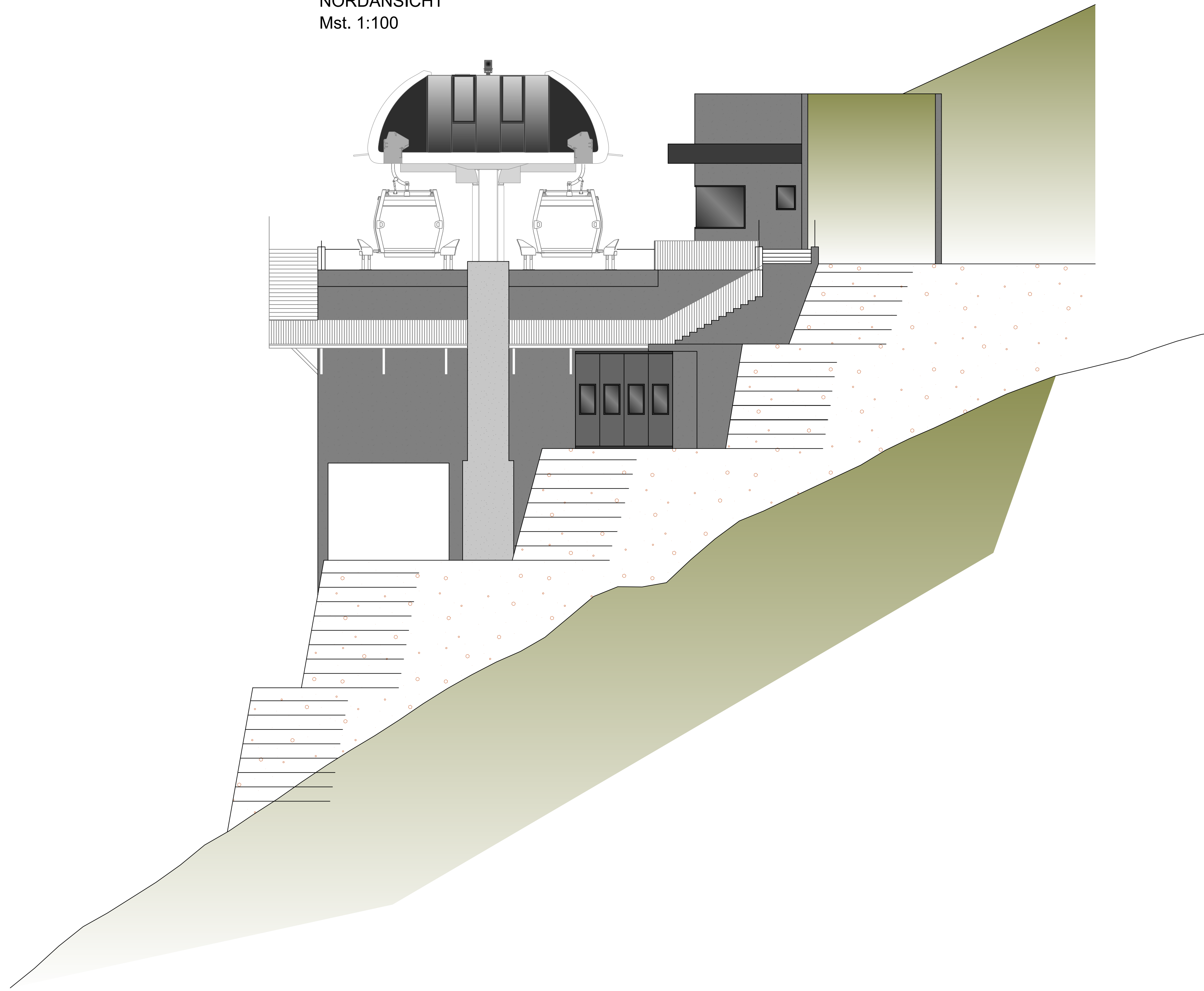

OSTANSICHT  
Mst. 1:100

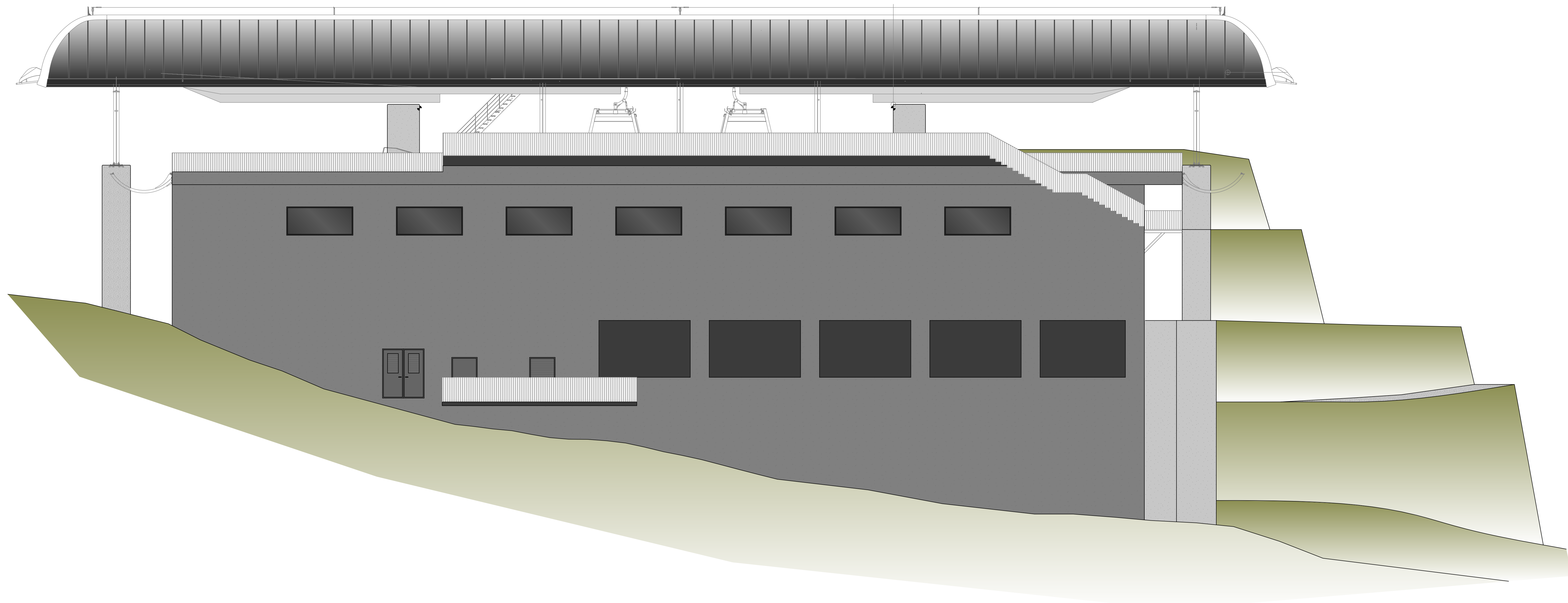

**BERGSTATION**

# PROJEKT - BERGSTATION

## LAGEPLAN

Mst. 1:250

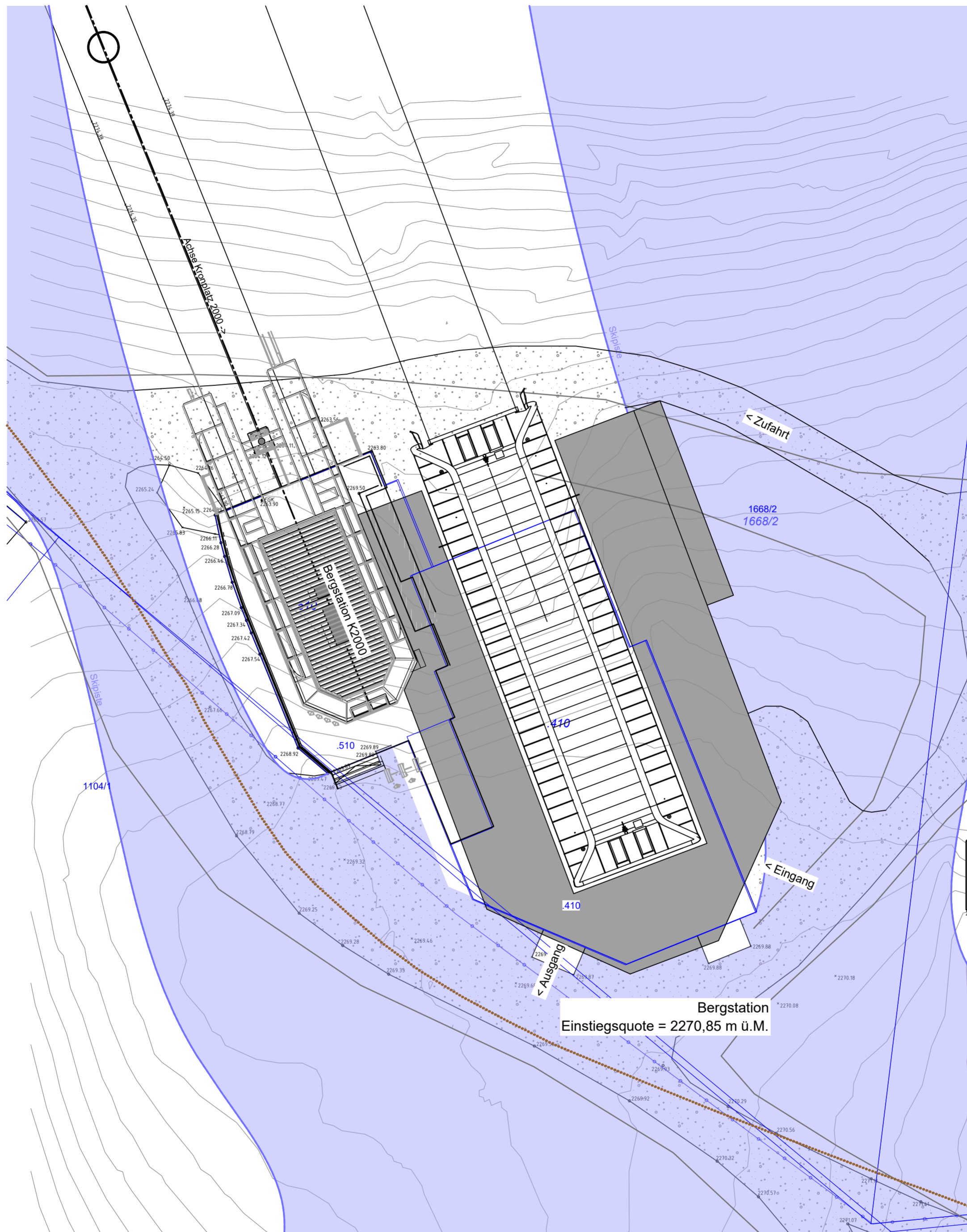

### LEGENDE:

- BESTEHENDE BAUTEILE
- NEUE BAUTEILE
- ABZUBRECHENDE BAUTEILE

VARIANTEPROJEKT 1 / PROGETTO VARIANTE 1

22090

### ERNEUERUNG DER AUFSTIEGSANLAGEN "KRONPLATZ 1+2" MIT NEUER PISTENANBINDUNG AM KRONPLATZ IN DER GEMEINDE BRUNECK

PROJEKTANT / PROGETTISTA

**iPM Engineering**  
Dott. Ing. Markus Pescollerung / Dott. Ing. Udo Mall  
I-39031 Bruneck, Gilmsplatz 2 / Brunico, piazza Gilm 2 - 0474/050005 - info@ipm.bz - www.ipm.bz



Datum	bearb.	gepr.
März 2026	TP	MP
data	elab.	esam.
Plan-Nr.	n° disegno	

# 04.1.j

Diese Zeichnung darf ohne unsere Genehmigung weder vervielfältigt noch Dritten zugänglich gemacht werden.  
È vietata la riproduzione nonché la trasmissione a terzi di questo documento senza la nostra autorizzazione.

H/B = 520 / 420 (0.22m²)

Allplan 2025

ERDGESCHOSS  
Mst. 1:100

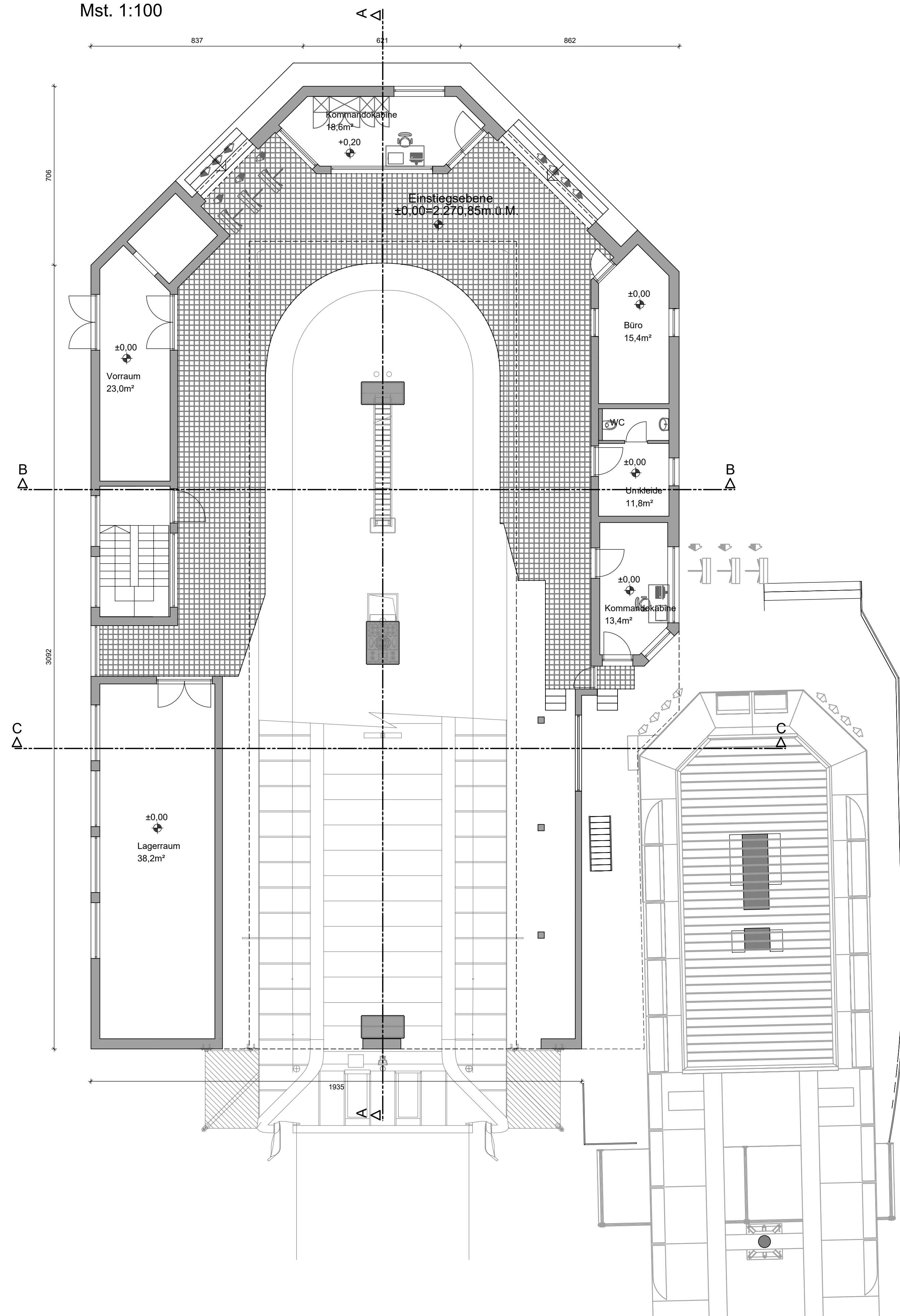

ZWISCHENGESCHOSS  
Mst. 1:100

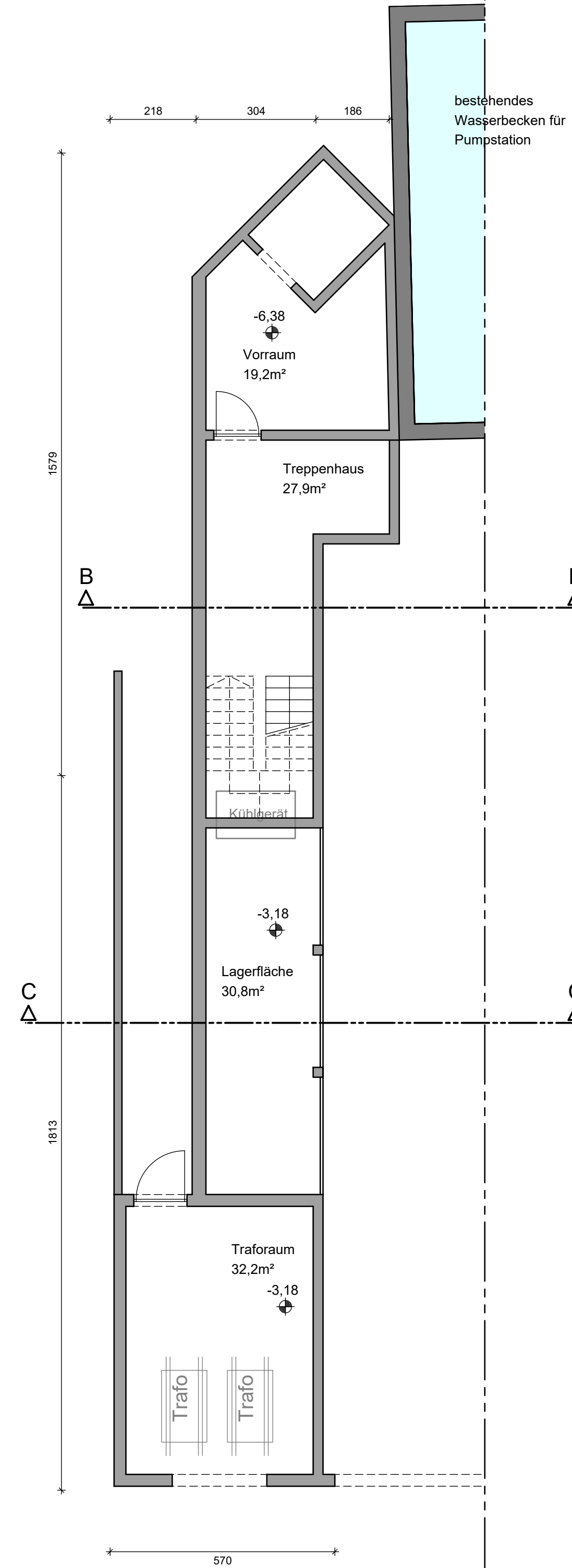

1.UNTERGESCHOSS  
Mst. 1:100

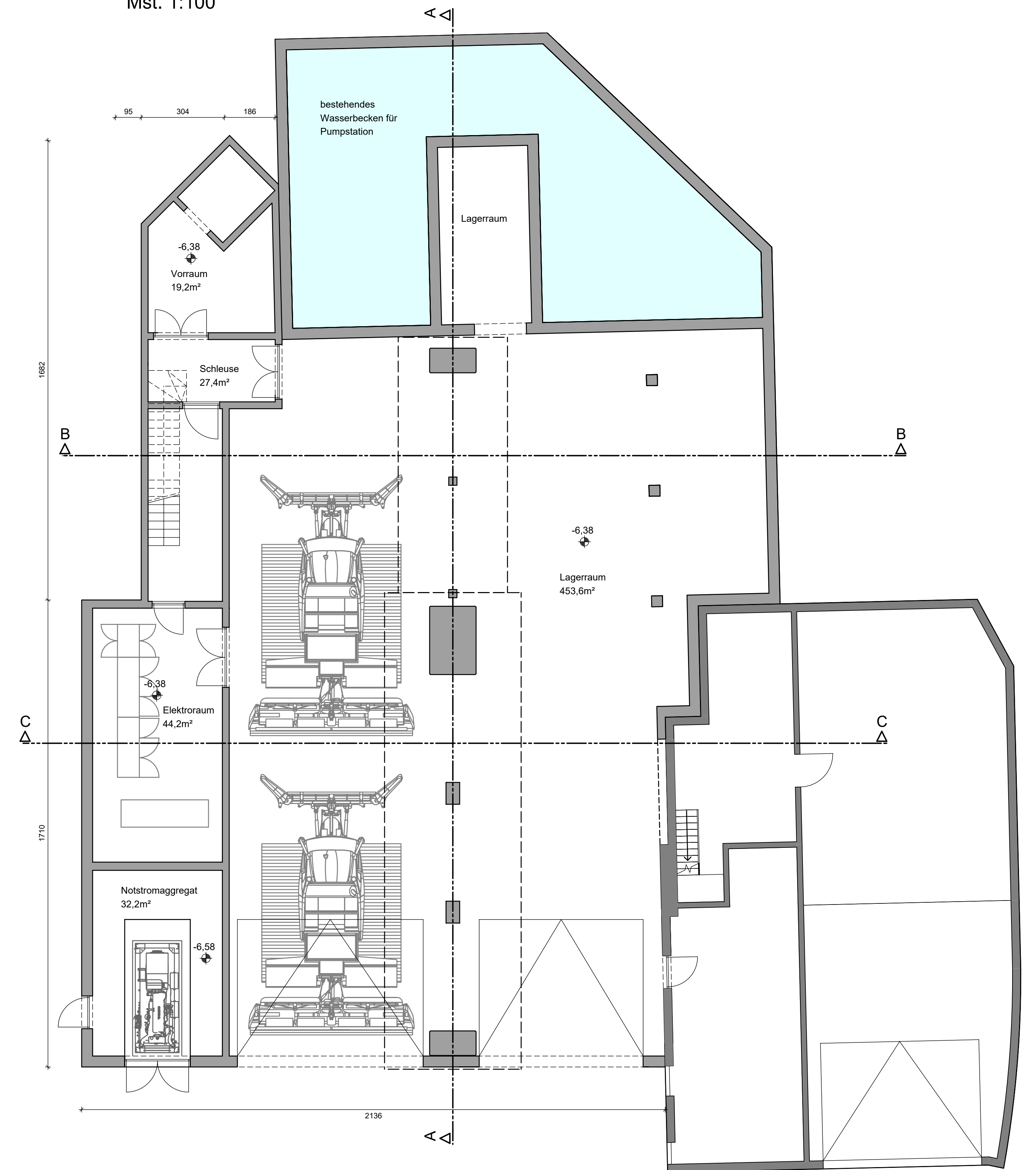

SCHNITT B-B  
Mst. 1:100

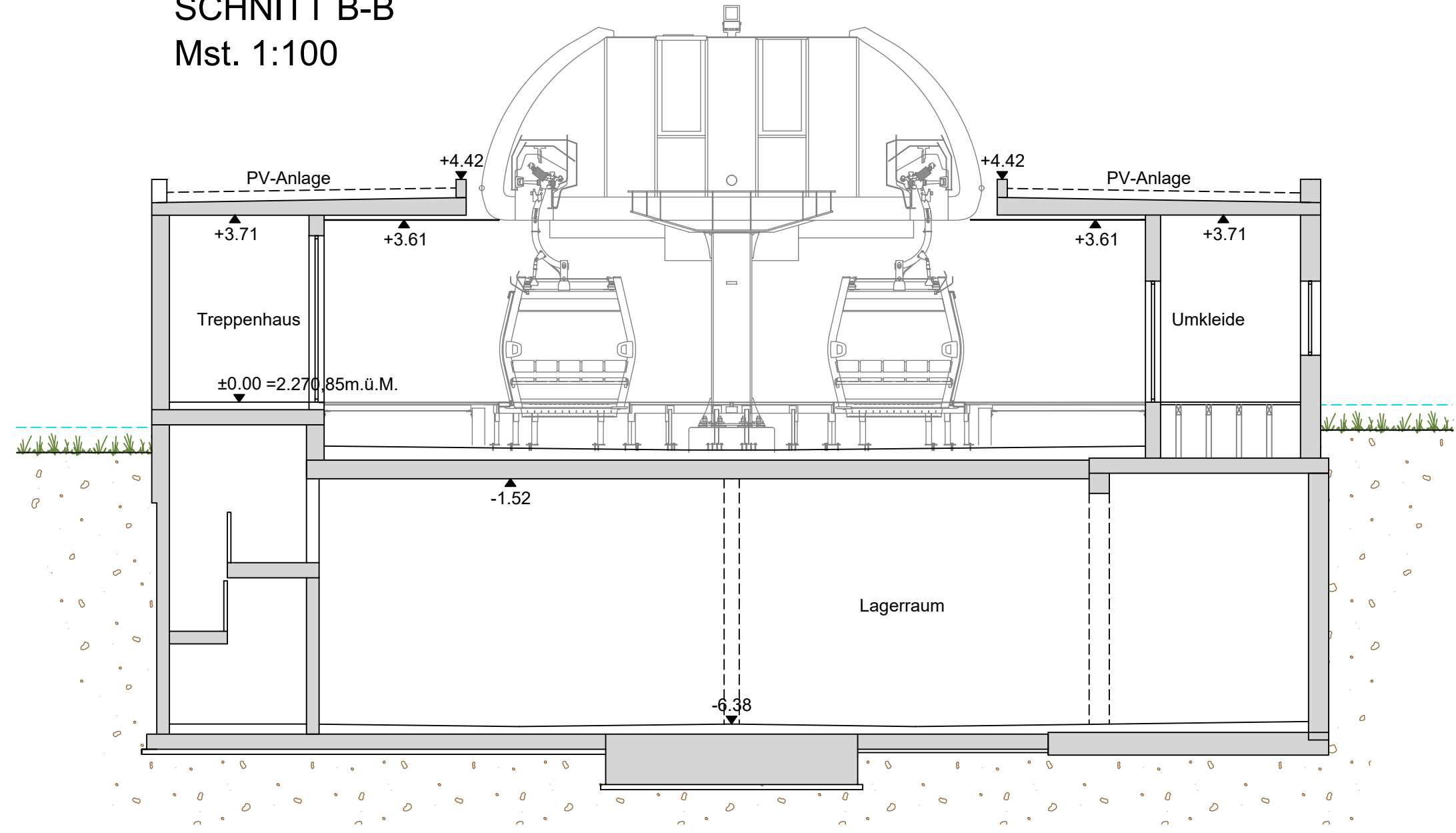

SCHNITT C-C  
Mst. 1:100

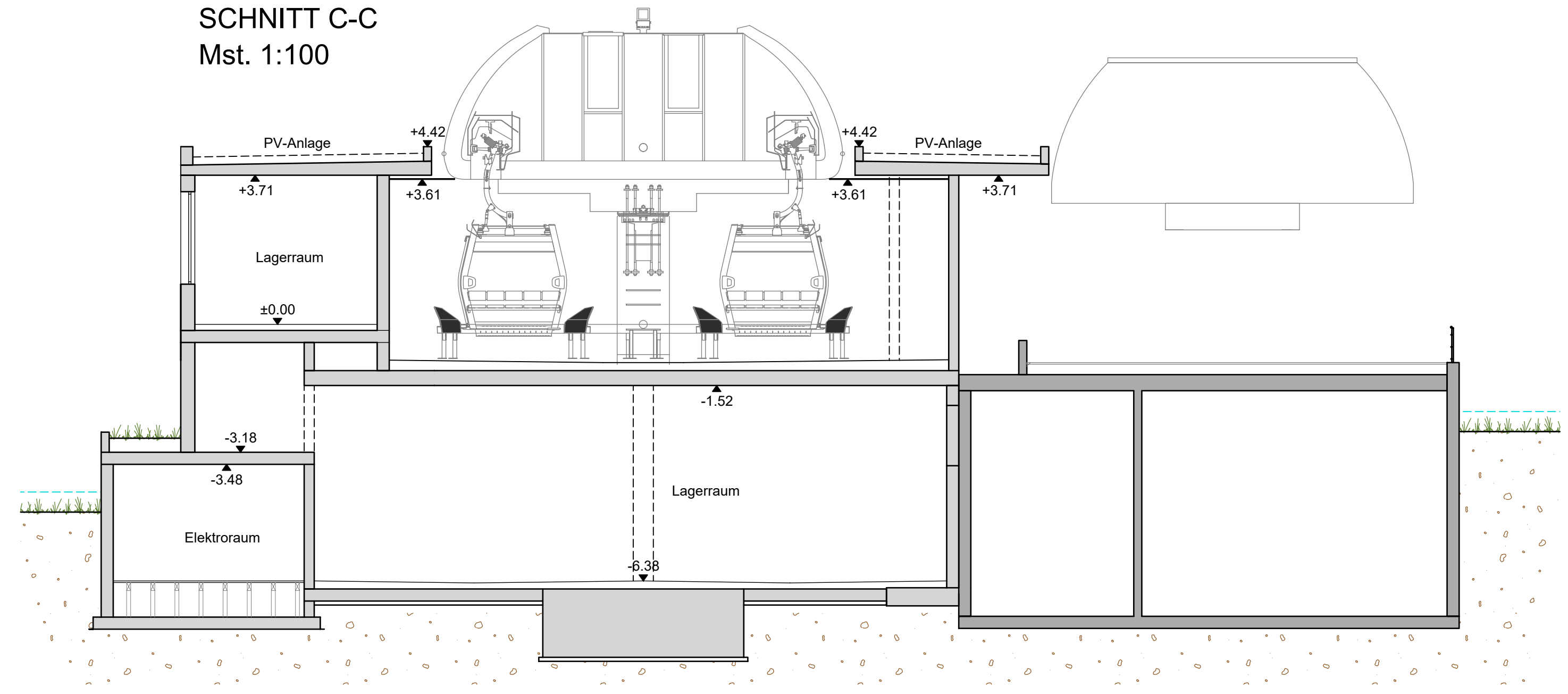

SCHNITT A-A  
Mst. 1:100

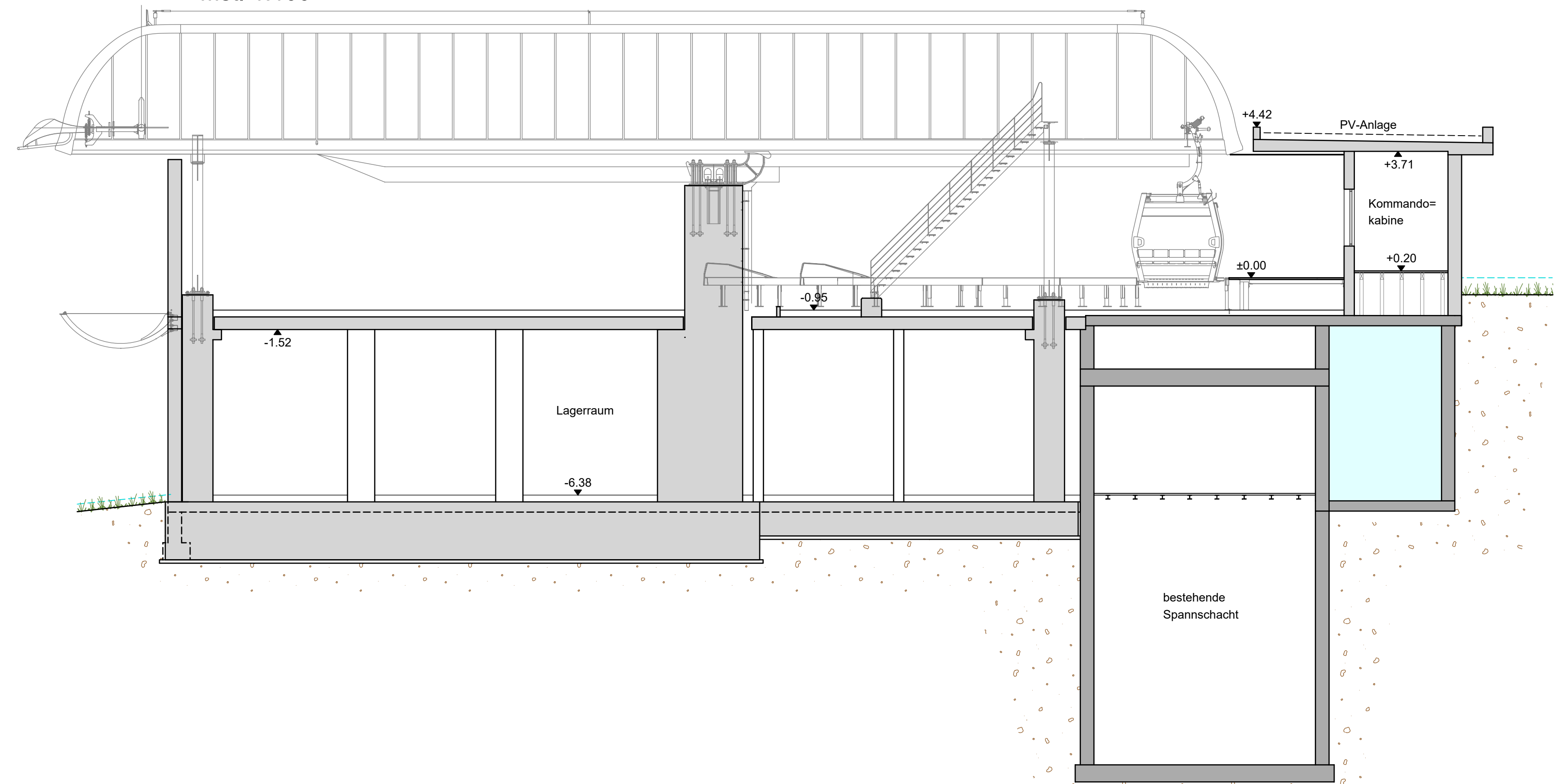

VARIANTEPROJEKT 1 / PROGETTO VARIANTE 1 22090

**ERNEUERUNG DER AUFSTIEGSANLAGEN "KRONPLATZ 1+2"  
MIT NEUER PISTENANBINDUNG AM KRONPLATZ IN DER GEMEINDE BRUNECK**

PROJEKTANT / PROGETTISTA  
**iPM Engineering**  
 Dott. Ing. Markus Pescollderugg / Dott. Ing. Udo Mall  
 I-39031 Bruneck, Glimplatz 2 / Brunico, piazza Gim 2 - 0474/050005 - info@ipm.bz - www.ipm.bz

März 2026	TP	MP
Datum data	bearb. elab.	gepr. esam.
Plan-Nr.	n° disegno	

04.1.I

Diese Zeichnung darf ohne unsere Genehmigung weder vervielfältigt noch Dritten zugänglich gemacht werden.  
È vietata la riproduzione nonché la trasmissione a terzi di questo documento senza la nostra autorizzazione.

H/B = 500 / 750 (0.38m²) Allplan 2025

OSTANSICHT  
Mst. 1:100

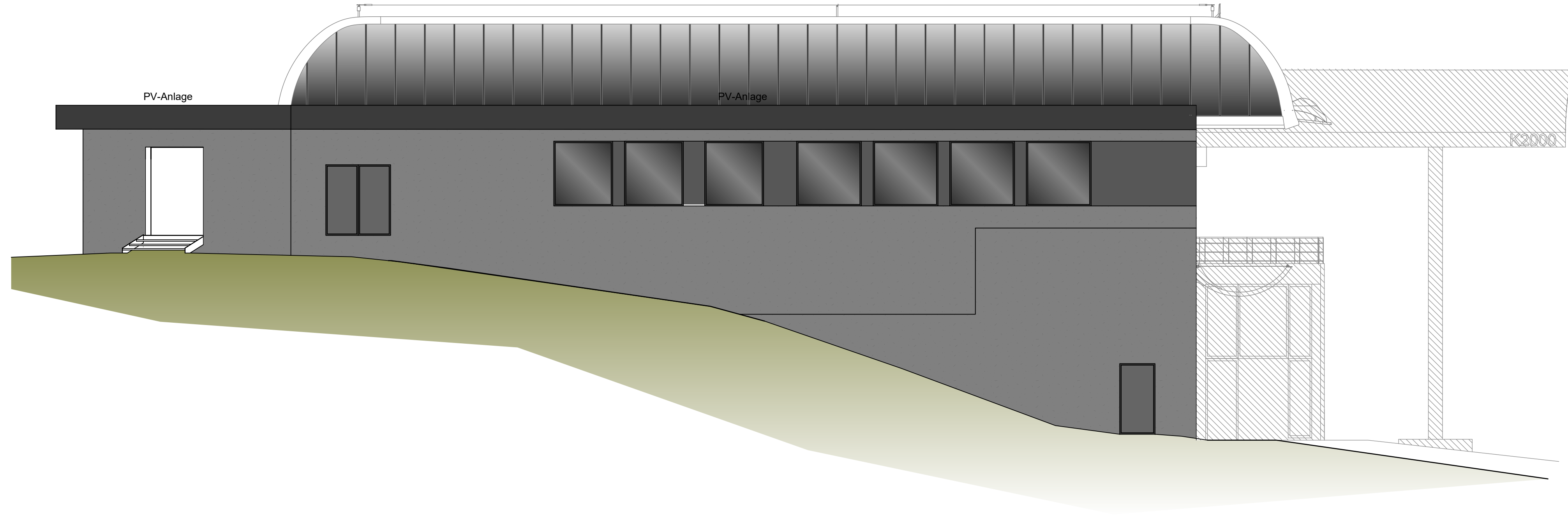

NORDANSICHT  
Mst. 1:100

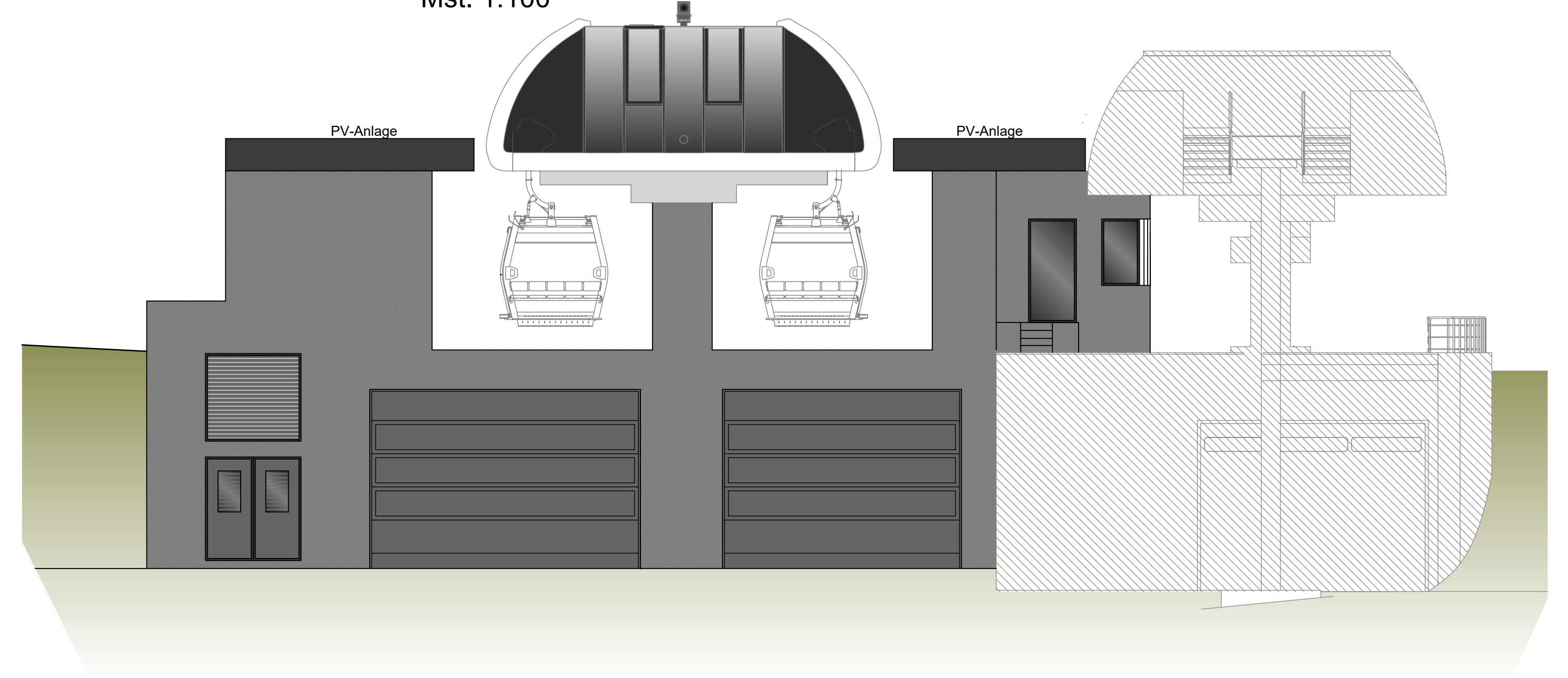

WESTANSICHT  
Mst. 1:100

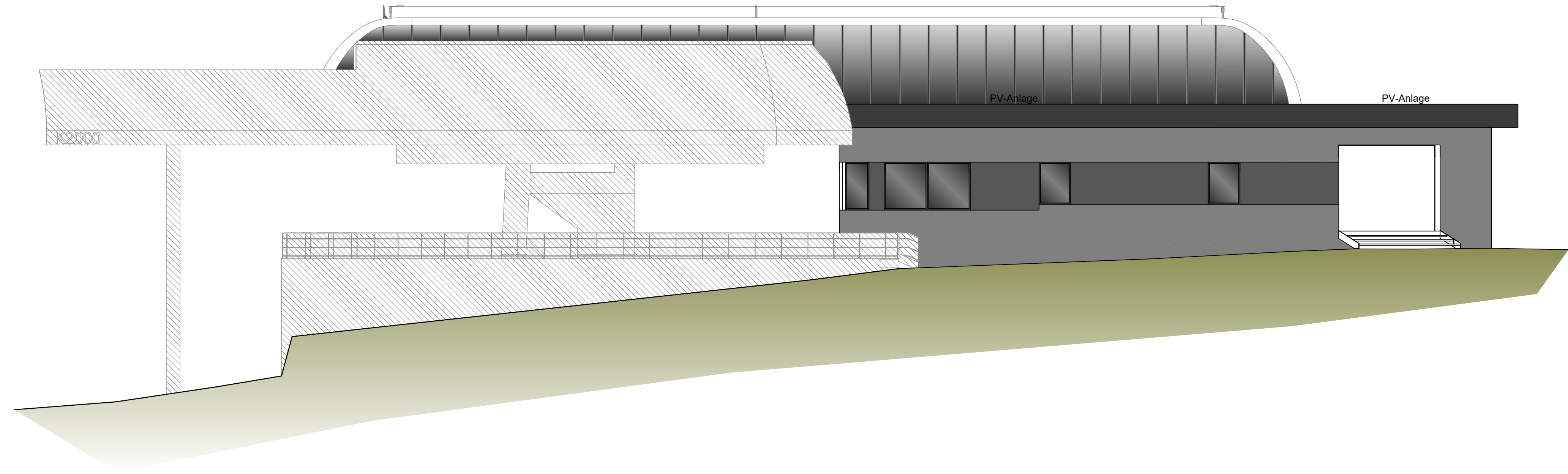

SÜDANSICHT  
Mst. 1:100

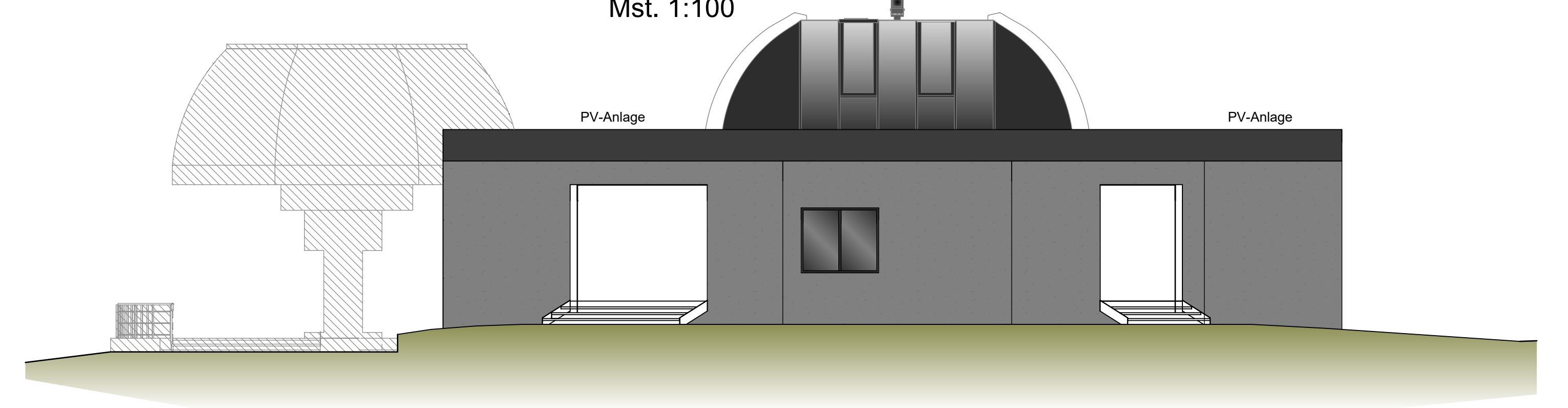

VARIANTEPROJEKT 1 / PROGETTO VARIANTE 1 22090

**ERNEUERUNG DER AUFSTIEGSANLAGEN "KRONPLATZ 1+2"  
MIT NEUER PISTENANBINDUNG AM KRONPLATZ IN DER GEMEINDE BRUNECK**

März 2026	TP	MP
Datum	bearb.	gepr.
data	elab.	esam.
Plan-Nr.	n° disegno	

PROJEKTANT / PROGETTISTA  
**iPM Engineering**  
Dott. Ing. Markus Pescoldlerugg / Dott. Ing. Udo Mall  
I-39031 Bruneck, Gimpfplatz 2 / Brunico, piazza Gilm 2 - 0474/050005 - info@ipm.bz - www.ipm.bz

**04.1.m**

Diese Zeichnung darf ohne unsere Genehmigung weder vervielfältigt noch Dritten zugänglich gemacht werden.  
È vietata la riproduzione nonché la trasmissione a terzi di questo documento senza la nostra autorizzazione.

H/B = 500 / 1050 (0.53m²) Allplan 2025

**TRAFOKABINE**

# TRAFOKABINEN

# WASSERSPEICHER

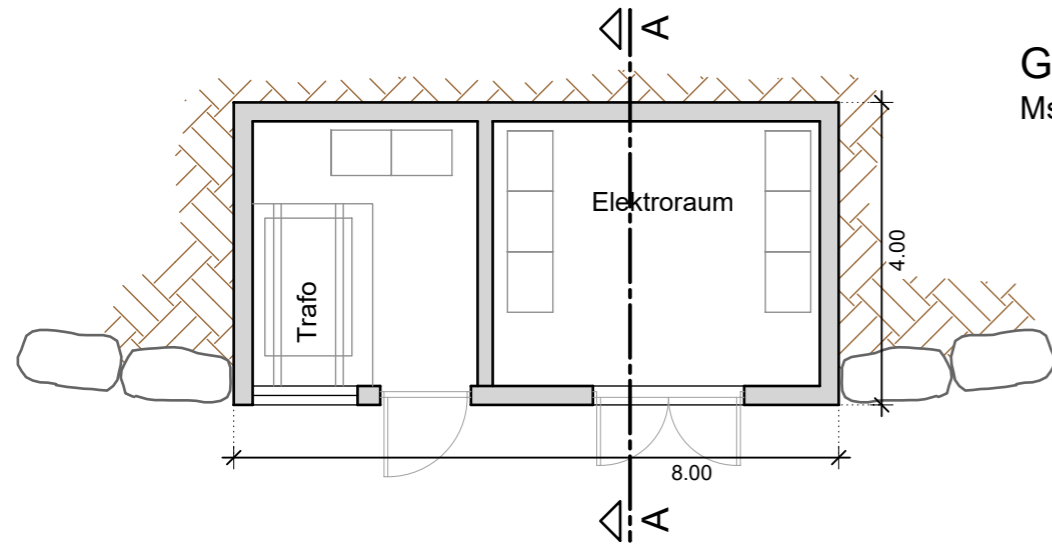

GRUNDRISS  
Mst. 1:100

**LEGENDE:**

- BESTEHENDE BAUTEILE
- NEUE BAUTEILE
- ABZUBRECHENDE BAUTEILE

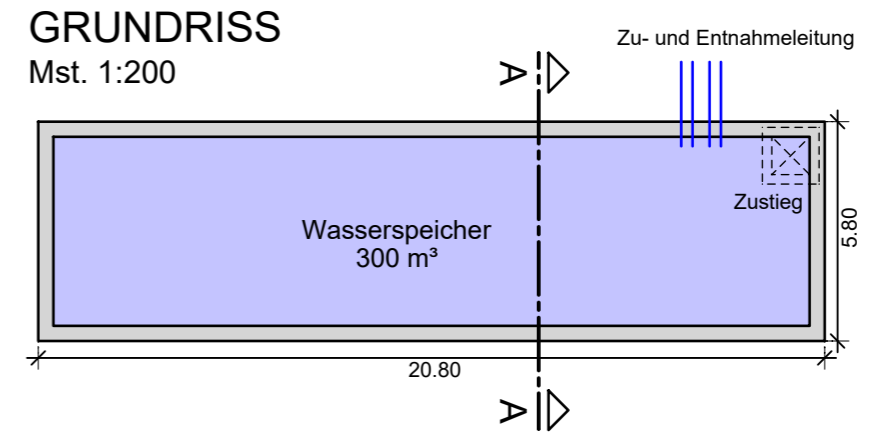

GRUNDRISS  
Mst. 1:200

SCHNITT A-A  
Mst. 1:100

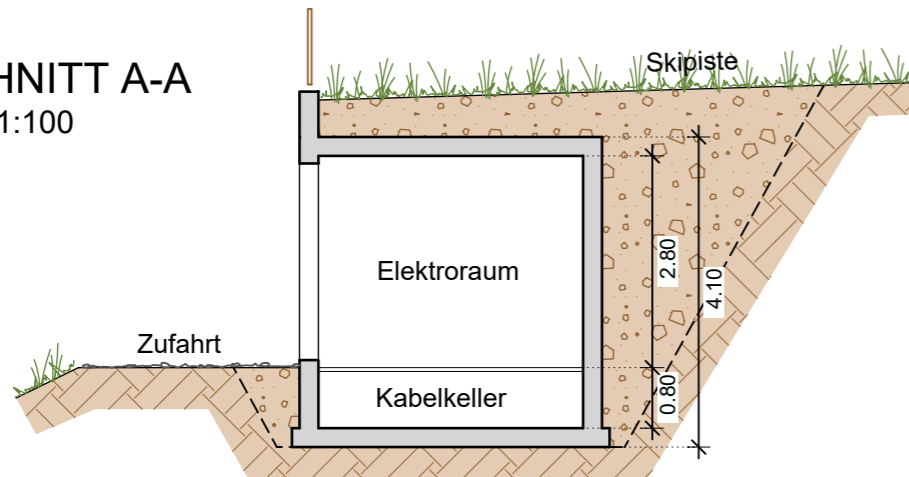

SCHNITT A-A  
Mst. 1:100

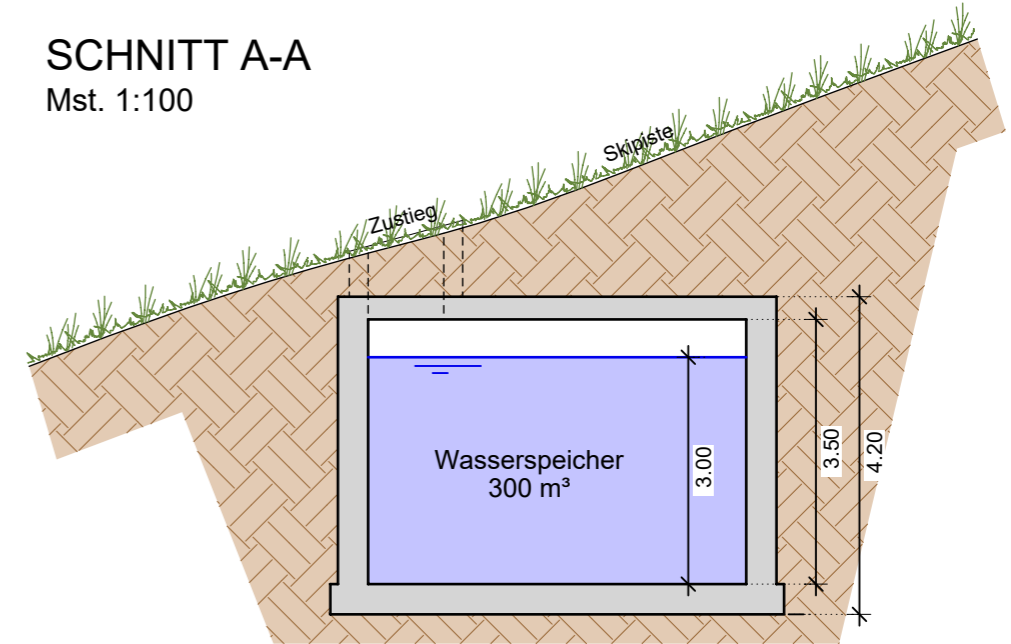

ANSICHT  
Mst. 1:100

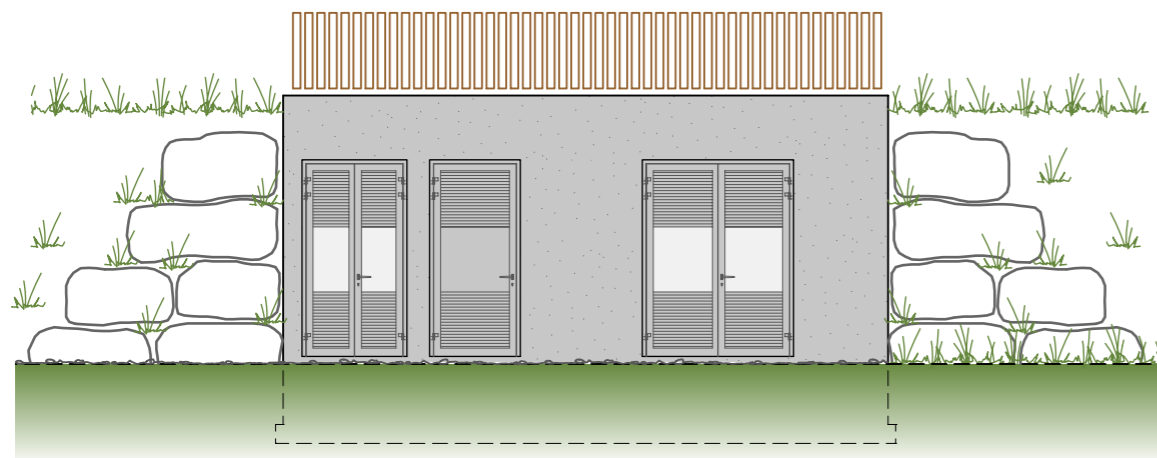

PROJEKT / PROGETTO 23179

**ERNEUERUNG DER AUFSTIEGSANLAGEN "KRONPLATZ 1+2"  
MIT NEUER PISTENANBINDUNG AM KRONPLATZ IN DER GEMEINDE BRUNECK**

PROJEKTANT / PROGETTISTA

**iPM Engineering**  
Dott. Ing. Markus Pescollderungg / Dott. Ing. Udo Mall  
I-39031 Bruneck, Gilmplatz 2 / Brunico, piazza Gilm 2 - 0474/050005 - info@ipm.bz - www.ipm.bz

Nov 2023	DB	MP
Dez 2022	DB	MP
Datum data	bearb. elab.	gepr. esam.
Plan-Nr.	n° disegno	

**04.p**

Diese Zeichnung darf ohne unsere Genehmigung weder vervielfältigt noch Dritten zugänglich gemacht werden.  
É vietata la riproduzione nonché la trasmissione a terzi di questo documento senza la nostra autorizzazione.