

# VARIANTEPROJEKT 1 / PROGETTO VARIANTE 1

AUTONOME PROVINZ BOZEN - GEMEINDE BRUNECK  
PROVINCIA AUTONOMA DI BOLZANO - COMUNE DI BRUNICO

22090

## ERNEUERUNG DER AUFSTIEGSANLAGEN "KRONPLATZ 1+2" MIT NEUER PISTENANBINDUNG AM KRONPLATZ IN DER GEMEINDE BRUNECK VARIANTE 1

## RINNOVO DEGLI IMPIANTI DI RISALITA "PLAN DE CORONES 1+2" CON NUOVO COLLEGAMENTO ALLE PISTE SUL PLAN DE CORONES NEL COMUNE DI BRUNICO VARIANTE 1

INHALT / CONTENUTO

### PROJEKT

#### ALLGEMEINE PLÄNE

- Übersichtslageplan 1:50.000
- Fachplan für Aufstiegsanlagen und Skipisten 1:50.000
- Register für Aufstiegsanlagen und Skipisten 1:10.000
- Gemeindeplan für Raum und Landschaft - GPlanRL 1:10.000
- Landschaftsplan - LP 1:10.000
- Orthofoto 1:5.000
- Katastermappe 1:5.000

März 2026	TP	MP
Datum data	bearb. elab.	gepr. esam.
Anlage	Allegato	

# 03.1

AUFTRAGGEBER / COMMITTENTE

**KRONPLATZ SEILBAHN GMBH**  
Reischach, Seilbahnstraße 10  
39031 Bruneck



Firmato digitalmente da:  
Schifferegger Peter Paul  
Firmato il 2026/03/24 11:16  
Seriale Certificato: 4991540  
Valido dal 22/10/2025 al 22/10/2028  
InfoCamere Qualified Electronic Signature CA

PROJEKTANT / PROGETTISTA

**iPM Engineering**

Dott. Ing. Markus Pescollderungg  
Dott. Ing. Udo Mall

I-39031 Bruneck, Gilmplatz 2 / Brunico, piazza gilml 2  
Tel.: 0474/050005 - E-Mail: info@ipm.bz - Web: www.ipm.bz

Firmato digitalmente da

**Markus Pescollderungg**

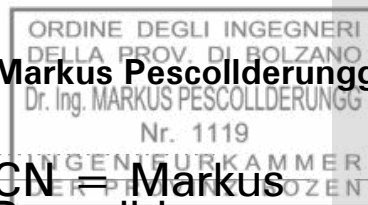

CN = Markus  
Pescollderungg  
C = IT

ARBEITSGRUPPE / GRUPPO DI LAVORO

**Jesacher**

Geologiebüro - Studio di geologia  
I-39031 Bruneck/Brunico, Via Carl-Toldt-Straße 11  
t. 0474/409376 info@jesacher.bz

**jesacher**  
geologiebüro | studio di geologia

**TRIFOLIUM**

Dr. Kurt Kußstatscher  
I-39050 Jenesien - Afingerweg 40  
Tel. 3355346470 www.trifolium.net



# ALLGEMEINE PLÄNE

## ÜBERSICHTSLAGEPLAN

Mst./Sc. 1:50.000

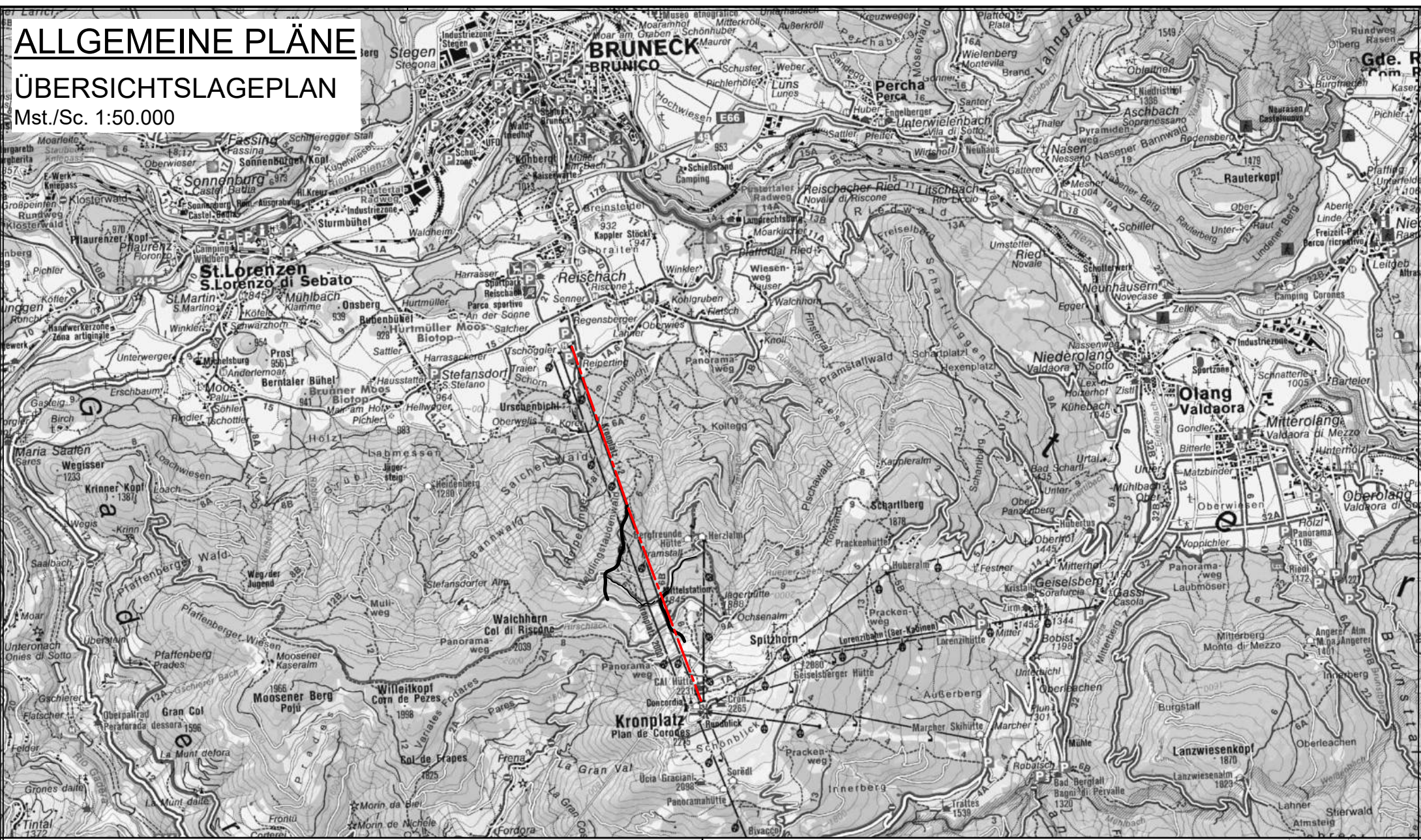

VARIANTEPROJEKT 1 / PROGETTO VARIANTE 1

23179

### ERNEUERUNG DER AUFSTIEGSANLAGEN "KRONPLATZ 1+2" MIT NEUER PISTENANBINDUNG AM KRONPLATZ IN DER GEMEINDE BRUNECK

Plan-Nr. n° disegno

PROJEKTANT / PROGETTISTA

**iPM Engineering**  
Dott. Ing. Markus Pescolderrung  
Dott. Ing. Udo Mall  
I-39031 Bruneck, Gilmplatz 2 / Brunico, piazza gilme 2  
Tel.: 0474/050005 - E-Mail: info@ipm.bz - Web: www.ipm.bz



März 2026	TP	MP
Datum data	bearb. elab.	gepr. esam.

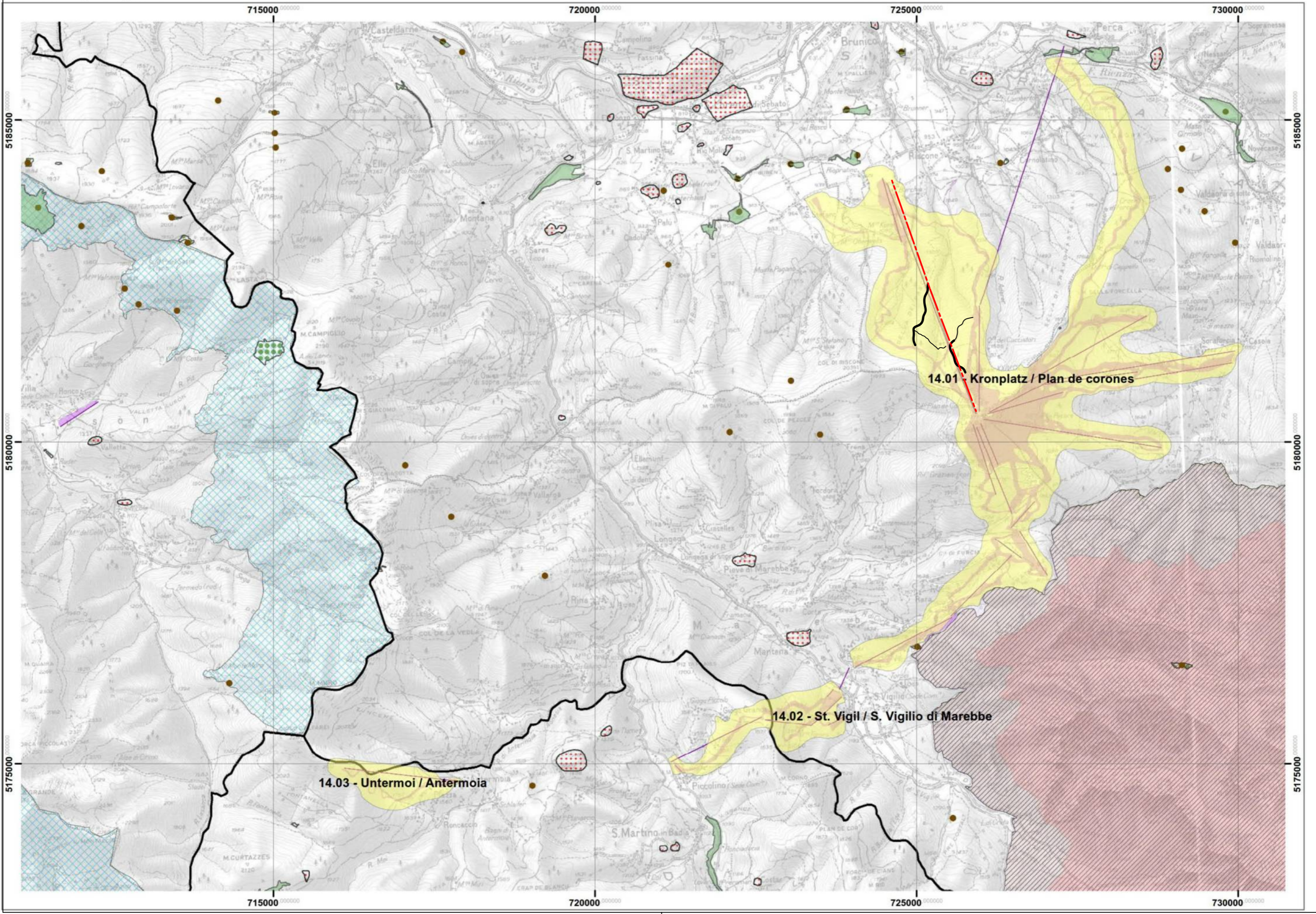

**ERNEUERUNG DER AUFSTIEGSANLAGEN "KRONPLATZ 1+2"  
MIT NEUER PISTENANBINDUNG AM KRONPLATZ IN DER GEMEINDE BRUNECK**

PROJEKTANT / PROGETTISTA

**iPM Engineering**  
Dott. Ing. Markus Pescollderung / Dott. Ing. Udo Mall  
I-39031 Bruneck, Gilmplatz 2 / Brunico, piazza Gilm 2 - 0474/050005 - info@ipm.bz - www.ipm.bz



März 2026	TP	MP
Datum data	bearb. elab.	gepr. esam.
Plan-Nr.	n° disegno	

03.1.c

Diese Zeichnung darf ohne unsere Genehmigung weder vervielfältigt noch Dritten zugänglich gemacht werden.  
È vietata la riproduzione nonché la trasmissione a terzi di questo documento senza la nostra autorizzazione.

**ALLGEMEINE PLÄNE**

**REGISTER FÜR AUFSTIEGSANLAGEN UND SKIPISTEN  
REGISTRO PISTE E IMPIANTI DI RISALITA**

Mst./Sc. 1:10.000



LEGENDE:	LEGENDA:
Register Bestand	registro esistente
Register Neu	registro nuovo
Register Abbruch	registro demolizione
Skizzone / "Wolke"	zona sciistica

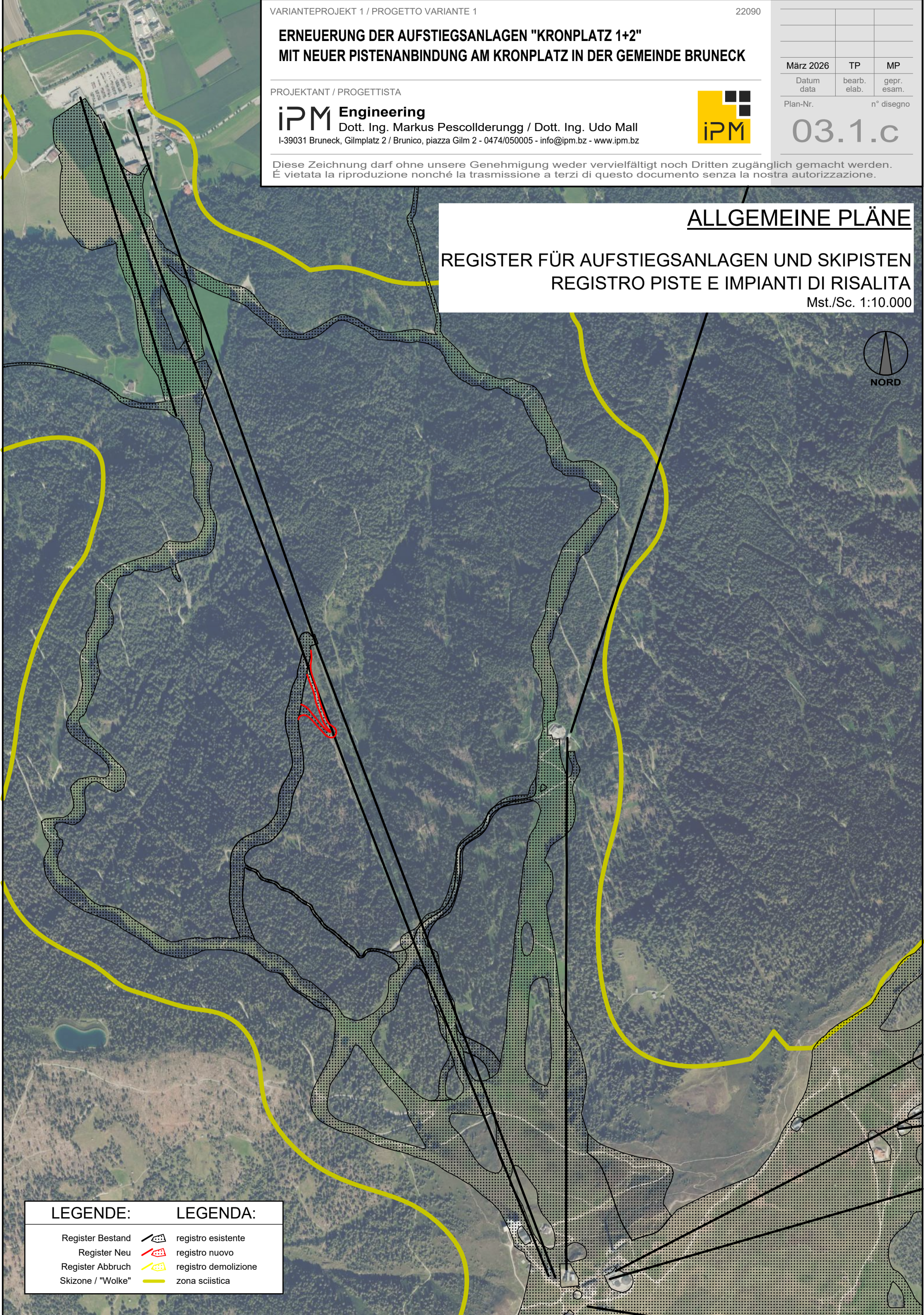

# ERNEUERUNG DER AUFSTIEGSANLAGEN "KRONPLATZ 1+2" MIT NEUER PISTENANBINDUNG AM KRONPLATZ IN DER GEMEINDE BRUNECK

PROJEKTANT / PROGETTISTA

**iPM Engineering**

Dott. Ing. Markus Pescolderung / Dott. Ing. Udo Mall  
I-39031 Bruneck, Gilmplatz 2 / Brunico, piazza Gilm 2 - 0474/050005 - info@ipm.bz - www.ipm.bz



März 2026	TP	MP
Datum data	bearb. elab.	gepr. esam.
Plan-Nr.	n° disegno	

## 03.1.d

Diese Zeichnung darf ohne unsere Genehmigung weder vervielfältigt noch Dritten zugänglich gemacht werden.  
È vietata la riproduzione nonché la trasmissione a terzi di questo documento senza la nostra autorizzazione.

## ALLGEMEINE PLÄNE

### AUSZUG AUS DEM GPlanRL / ESTRATTO DAL PCTP

Mst./Sc. 1:10.000

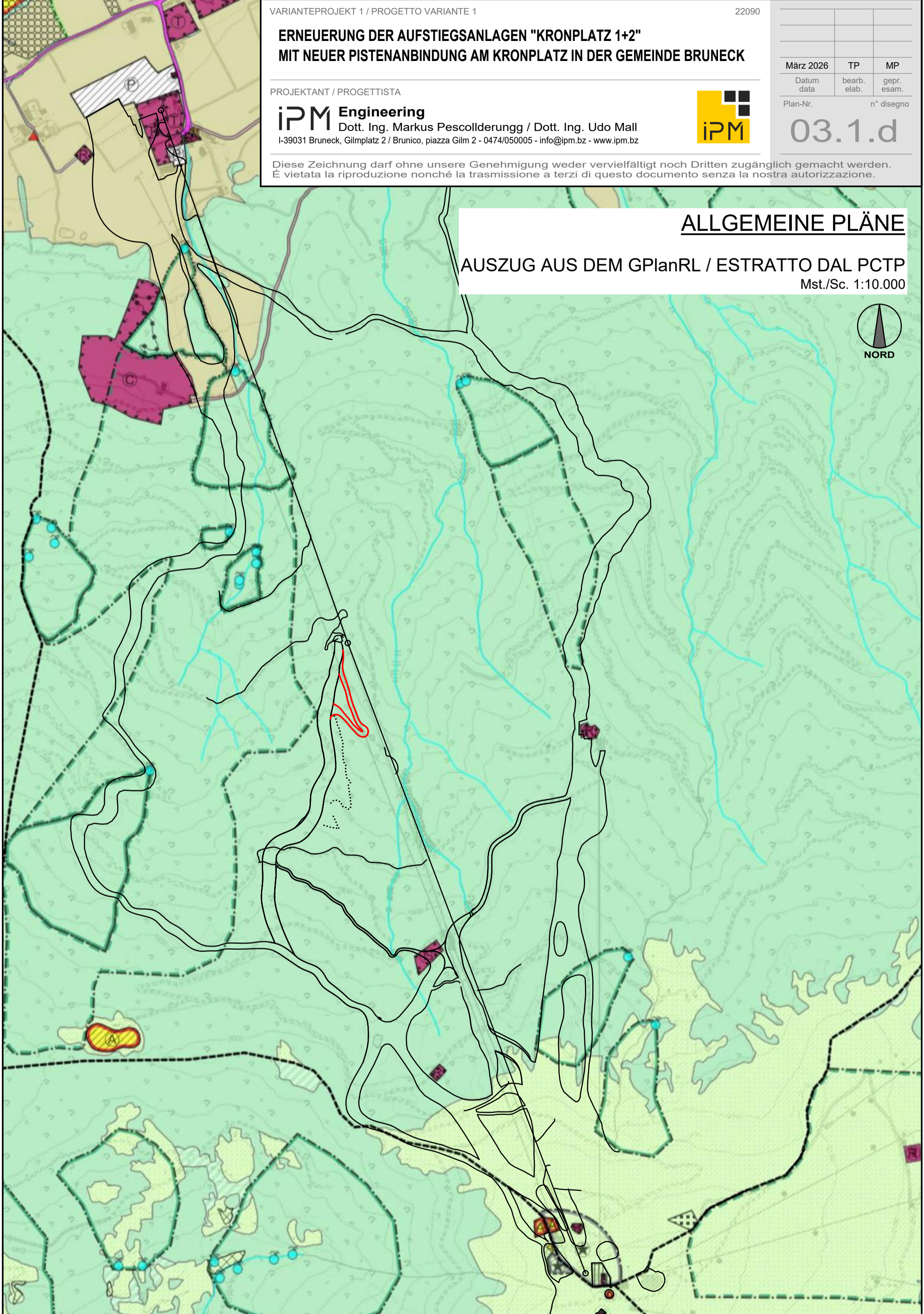

# ERNEUERUNG DER AUFSTIEGSANLAGEN "KRONPLATZ 1+2" MIT NEUER PISTENANBINDUNG AM KRONPLATZ IN DER GEMEINDE BRUNECK

PROJEKTANT / PROGETTISTA

## iPM Engineering

Dott. Ing. Markus Pescolderung / Dott. Ing. Udo Mall  
I-39031 Bruneck, Gilmplatz 2 / Brunico, piazza Gilm 2 - 0474/050005 - info@ipm.bz - www.ipm.bz



März 2026	TP	MP
Datum data	bearb. elab.	gepr. esam.
Plan-Nr.	n° disegno	

# 03.1.e

Diese Zeichnung darf ohne unsere Genehmigung weder vervielfältigt noch Dritten zugänglich gemacht werden.  
È vietata la riproduzione nonché la trasmissione a terzi di questo documento senza la nostra autorizzazione.

## ALLGEMEINE PLÄNE

### LANDSCHAFTSPLAN / PIANO PAESAGGISTICO

Mst./Sc. 1:10.000

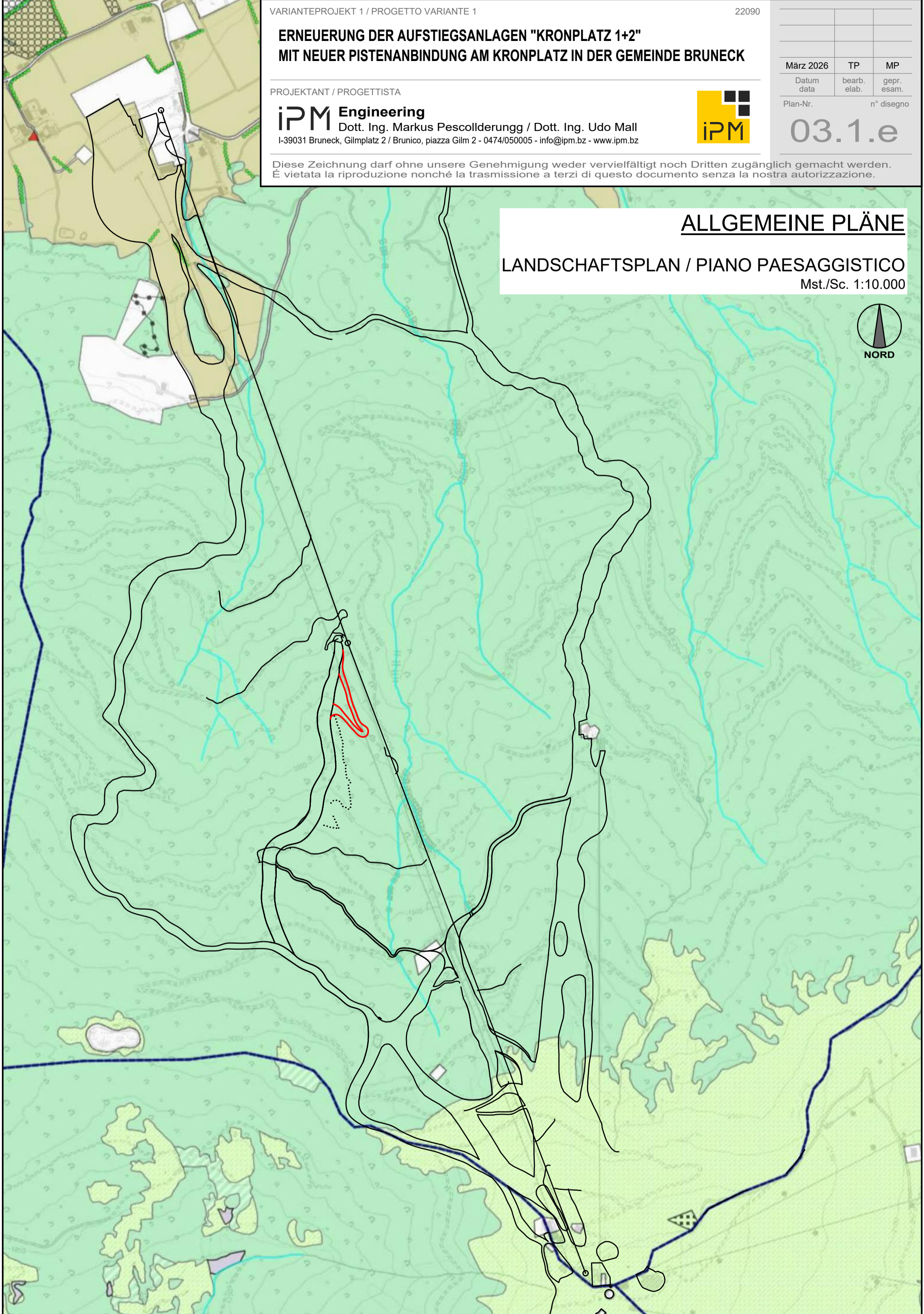

**ERNEUERUNG DER AUFSTIEGSANLAGEN "KRONPLATZ 1+2"  
MIT NEUER PISTENANBINDUNG AM KRONPLATZ IN DER GEMEINDE BRUNECK**

PROJEKTANT / PROGETTISTA

**iPM Engineering**  
Dott. Ing. Markus Pescolderogg / Dott. Ing. Udo Mall  
I-39031 Bruneck, Gilmpatz 2 / Brunico, piazza Gilm 2 - 0474/050005 - info@ipm.bz - www.ipm.bz



März 2026	TP	MP
Datum data	bearb. elab.	gepr. esam.
Plan-Nr.	n° disegno	
<b>03.1.f</b>		

Diese Zeichnung darf ohne unsere Genehmigung weder vervielfältigt noch Dritten zugänglich gemacht werden.  
È vietata la riproduzione nonché la trasmissione a terzi di questo documento senza la nostra autorizzazione.

**ALLGEMEINE PLÄNE**  
**ORTHOFOTO**  
Mst./Sc. 1:5.000

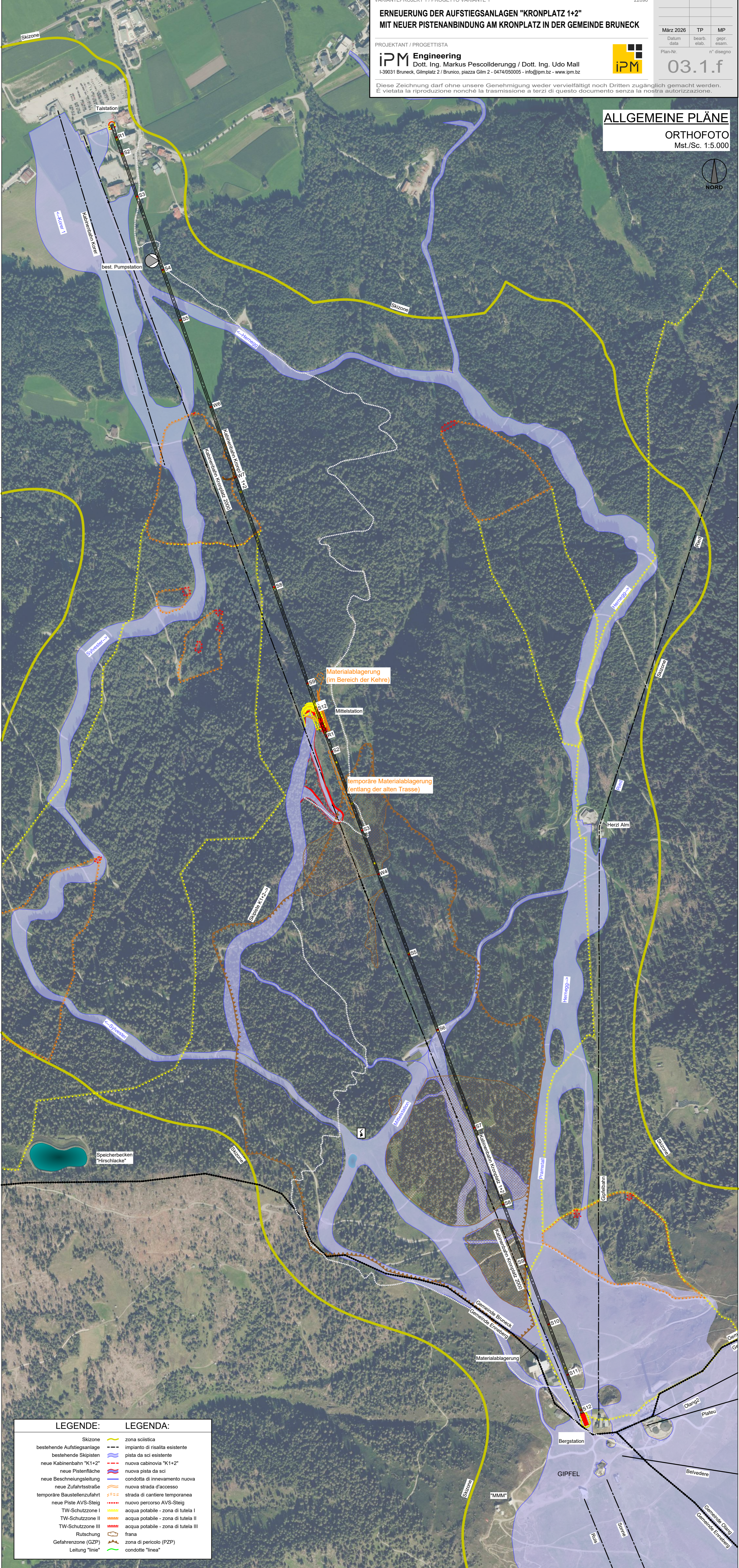

LEGENDE:	LEGENDA:
Skizone	zona sciistica
bestehende Aufstiegsanlage	impianto di risalita esistente
bestehende Skipisten	pista da sci esistente
neue Kabinenbahn "K1+2"	nuova cabinovia "K1+2"
neue Pistenfläche	nuova pista da sci
neue Beschneulungsleitung	condotta di innevamento nuova
neue Zufahrtsstraße	nuova strada d'accesso
temporäre Baustellenzufahrt	strada di cantiere temporanea
neue Piste AVS-Steig	nuovo percorso AVS-Steig
TW-Schutzzone I	acqua potabile - zona di tutela I
TW-Schutzzone II	acqua potabile - zona di tutela II
TW-Schutzzone III	acqua potabile - zona di tutela III
Rutschung	frana
Gefahrenzone (GZP)	zona di pericolo (PZP)
Leitung "linie"	condotte "linea"

# ERNEUERUNG DER AUFSTIEGSANLAGEN "KRONPLATZ 1+2" MIT NEUER PISTENANBINDUNG AN KRONPLATZ IN DER GEMEINDE BRUNECK

PROJEKTANT / PROGETTISTA

**iPM Engineering**  
Dott. Ing. Markus Pescolderrung / Dott. Ing. Udo Mall  
I-39031 Bruneck, Gimplatz 2 / Brunico, piazza Gim 2 - 0474/05005 - info@ipm.bz - www.ipm.bz



Marz 2026 TP MP  
Datum data bearb. elab. gepr. esam.  
Plan-Nr. n° disegno

## 03.1.g

### LEGENDE: LEGENDA:

- neue Kabinenbahn "K1+2" — nuova cabinovia "K1+2"
- neue Piste — pista nuova
- neue Beschneiungsleitung — condotta di innevamento nuova
- neue Zufahrtsstraße — nuova strada d'accesso
- temporäre Baustellenzufahrt - - - strada di cantiere temporanea

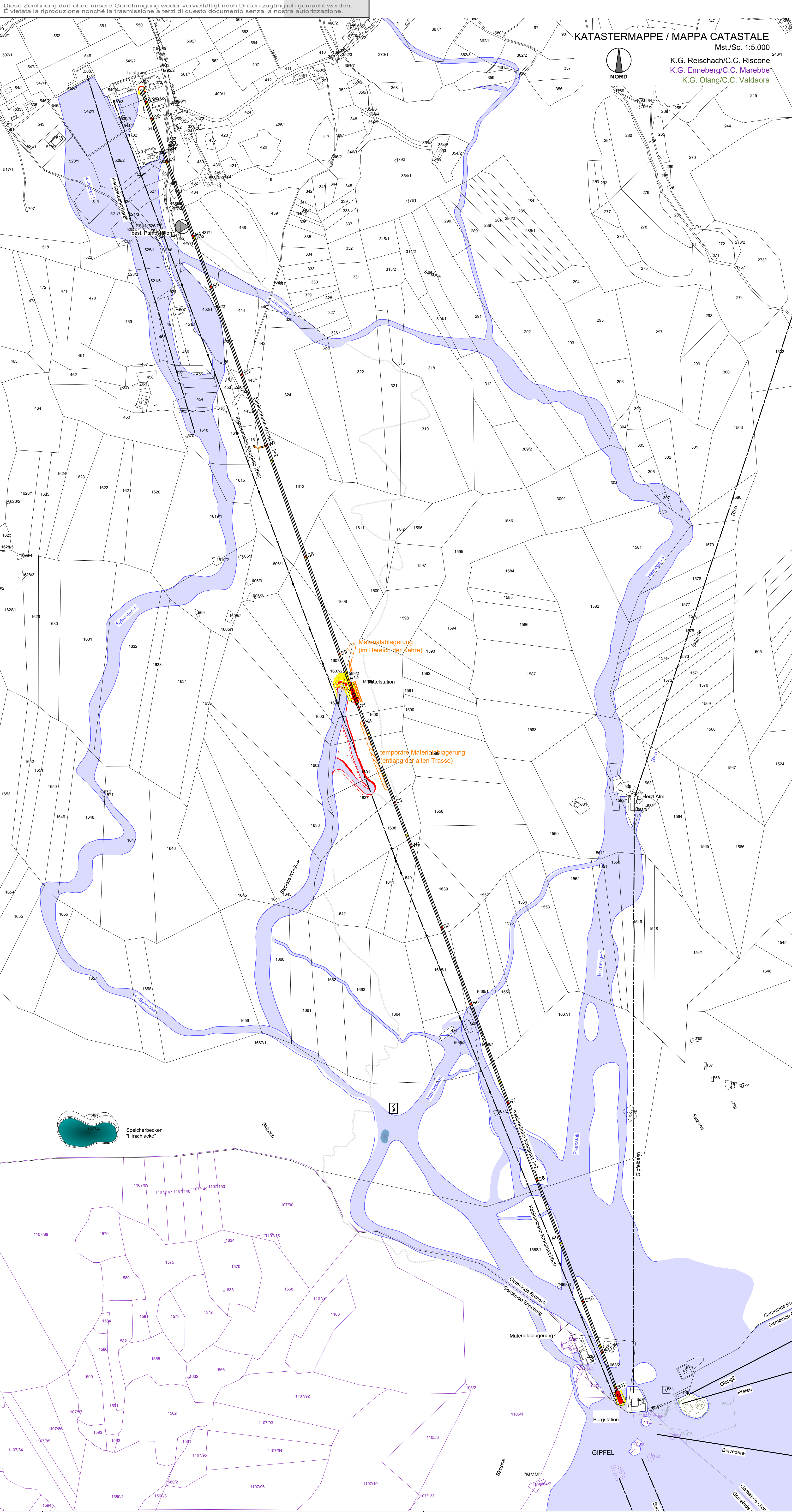

KATASTERMAPPE / MAPPA CATASTALE  
Mst./Sc. 1:5.000

K.G. Reischach/C.C. Riscone  
K.G. Enneberg/C.C. Marebbe  
K.G. Olang/C.C. Valdaora

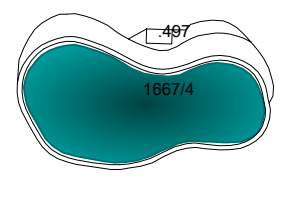
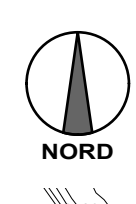

Speicherbecken  
"Hirschlacke"

**AUFSTIEGSANLAGEN "KRONPLATZ 1+2" MIT NEUER  
 PISTENANBINDUNG AM KRONPLATZ IN DER GEMEINDE BRUNECK**

**VERZEICHNIS DER GRUNDEIGENTÜMER**

Parz.	K.G.	E.Z.	Eigentümer
<b>betreffend Änderungen Variantenprojekt 1</b>			
1601	Reischach	27 I	Firberhof KG des Joachim Rubner & Co. - Kiens
1604	Reischach	27 I	Firberhof KG des Joachim Rubner & Co. - Kiens
1616	Reischach	40 II	Fraktion Reischach - Eigenverwaltung der bürgerlichen Nutzungsrechte
1599/1	Reischach	33 I	Kronbichler Erich *14/09/1970 - Bruneck
1637	Reischach	60 I	Kronplatz Seilbahn GmbH - Bruneck
1640	Reischach	206 II	Kronplatz Seilbahn GmbH - Bruneck
.538	Reischach	803 II	Kronplatz Seilbahn GmbH - Bruneck
1607/2	Reischach	206 II	Kronplatz Seilbahn GmbH - Bruneck
1599/2	Reischach	206 II	Kronplatz Seilbahn GmbH - Bruneck
1668/2	Reischach	206 II	Kronplatz Seilbahn GmbH - Bruneck
.410	Reischach	206 II	Kronplatz Seilbahn GmbH - Bruneck
.510	Reischach	206 II	Kronplatz Seilbahn GmbH - Bruneck
1600	Reischach	20 I	Mutschlechner Johannes *23/01/1972 - Bruneck
1613	Reischach	31 I	Niederbacher Alexander *31/12/1983 - Bruneck
1607/1	Reischach	24 I	Oberschmied Florian *11/02/1983 - Bruneck